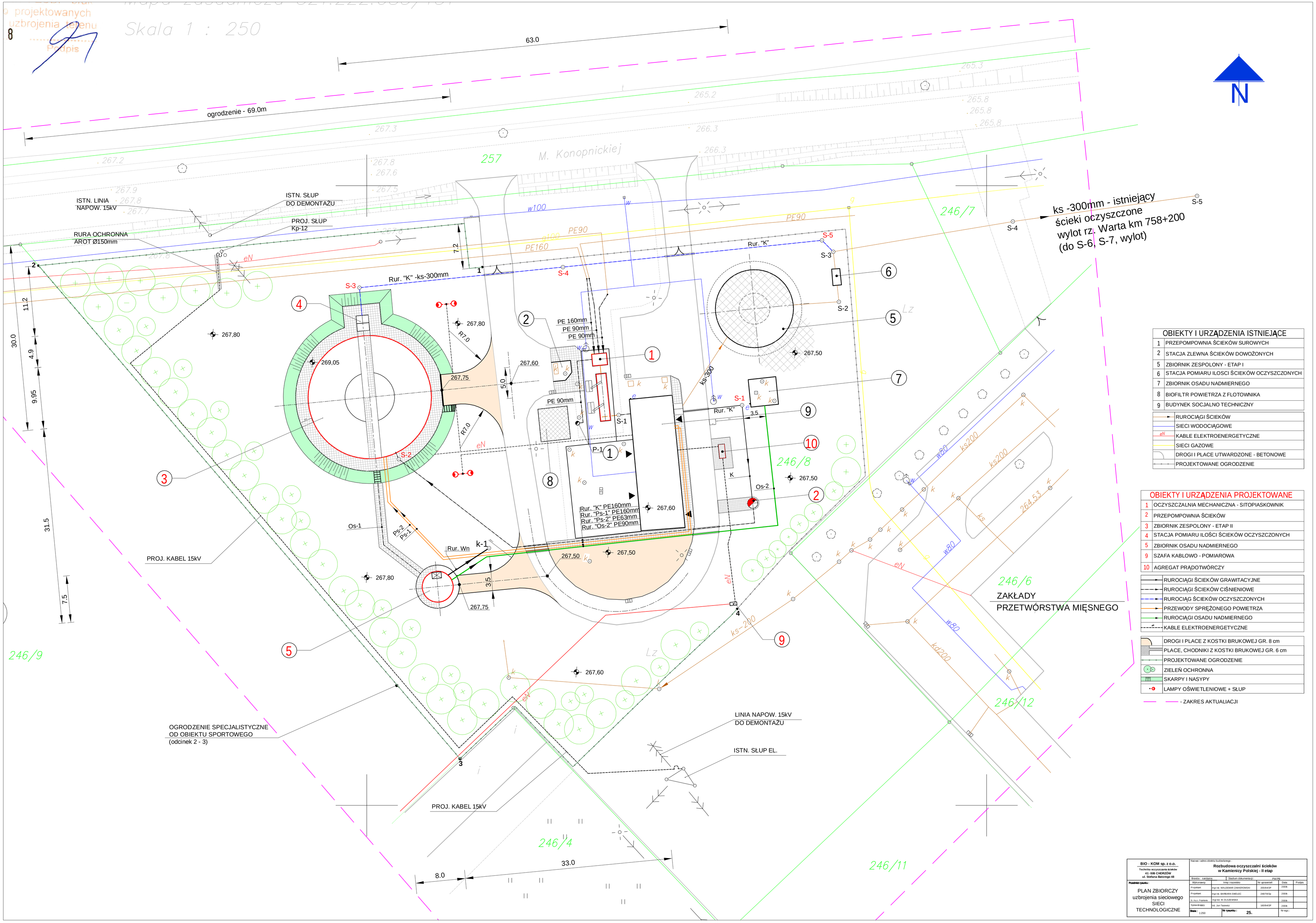

OBIEKTY I URZĄDZENIA ISTNIEJĄCE	
1	PRZEPOMPOWNIA ŚCIEKÓW SUROWYCH
2	STACJA ZLEWNA ŚCIEKÓW DOWOŻONYCH
5	ZBIORNIK ZESPOLONY - ETAP I
6	STACJA POMIARU ILOSCI ŚCIEKÓW OCZYSZCZONYCH
7	ZBIORNIK OSADU NADMIERNEGO
8	BIOFILTR POWIETRZA Z FLOTOWNIKA
9	BUDYNEK SOCJALNO TECHNICZNY
	RUROCIĄGI ŚCIEKÓW
	SIECI WODOCIĄGOWE
eN	KABLE ELEKTROENERGETYCZNE
	SIECI GAZOWE
	DROGI I PLACE UTWARDZONE - BETONOWE
	PROJEKTOWANE OGRODZENIE

OBIEKTY I URZĄDZENIA PROJEKTOWANE	
1	OCZYSZCZALNIA MECHANICZNA - SITOPIASKOWNIK
2	PRZEPOMPOWNIA ŚCIEKÓW
3	ZBIORNIK ZESPOLONY - ETAP II
4	STACJA POMIARU ILOŚCI ŚCIEKÓW OCZYSZCZONYCH
5	ZBIORNIK OSADU NADMIERNEGO
9	SZAFA KABLOWO - POMIAROWA
10	AGREGAT PRĄDOTWÓRCZY
	RUROCIĄGI ŚCIEKÓW GRAWITACYJNE
	RUROCIĄGI ŚCIEKÓW CIŚNIENIOWE
	RUROCIĄG ŚCIEKÓW OCZYSZCZONYCH
	PRZEWODY SPRĘŻONEGO POWIETRZA
	RUROCIĄGI OSADU NADMIERNEGO
	KABLE ELEKTROENERGETYCZNE
	DROGI I PLACE Z KOSTKI BRUKOWEJ GR. 8 cm
	PLACE, CHODNIKI Z KOSTKI BRUKOWEJ GR. 6 cm
	PROJEKTOWANE OGRODZENIE
	ZIELEŃ OCHRONNA
	SKARPY I NASYPY
	LAMPY OŚWIETLENIOWE + SŁUP
	- ZAKRES AKTUALIACJI

BIO - KOM sp. z o.o.
Technika oczyszczania ścieków
41-506 CHORZÓW
ul. Stefana Batorego 48

Nazwa i adres obiektu budowlanego:
Rozbudowa oczyszczalni ścieków w Kamienicy Polskiej - II etap

Branża : kanalizacja | Stadium dokumentacji: PROJEKT

Wykonawcy	Imię i nazwisko	Nr uprawnień	Data	Podpis
Projektant	mgr inż. WALDEMAR ZAKIEROWSKI	2054/4/OP	2009r.	
Projektant	mgr inż. BARBARA SMOLEC	2487/9/Op	2009r.	
Sr. Arch. Projektu	mgr inż. M. OLSZEWSKA		2009r.	
Sprawdzający	inż. Jan Tarawicz	1605/4/OP	2009r.	

Przedmiot rysunku:
PLAN ZBIORCZY uzbrojenia sieciowego SIECI TECHNOLOGICZNE

Skala : 1:250 | **Nr rysunku :** 25. | Nr egz.: