W materiałach PZUDP brak informacji o projektowanych przebiegach uzbrojenia terenu
2007 -11- 08
Data Podpis

Mapa zasadnicza 521.222.083/131

Skala 1 : 500

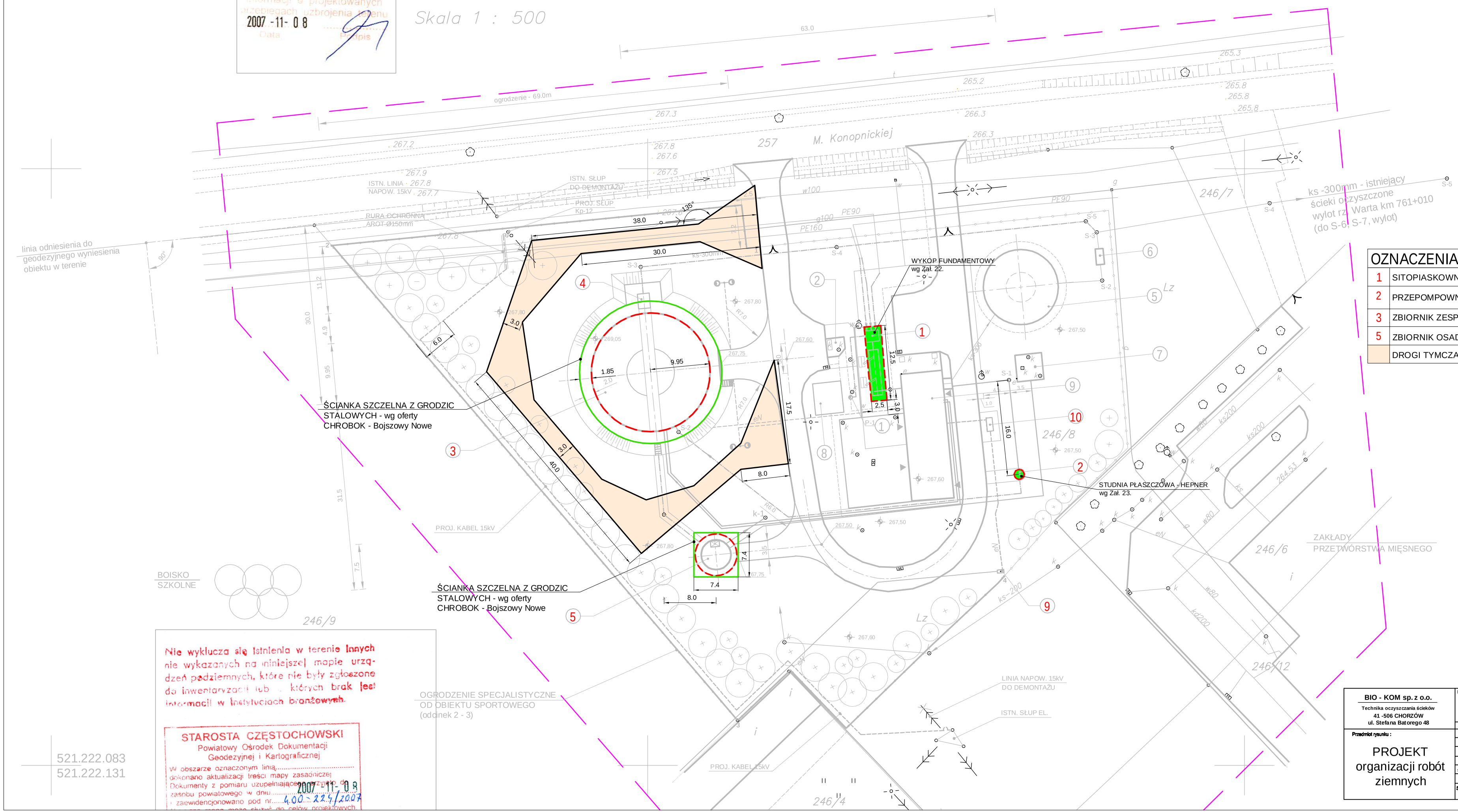

OZNACZENIA:

1	SITOPIASKOWNIK ZE ZBIORNIKEM WYRÓWNAWCZYM ŚCIEKÓW
2	PRZEPOMPOWNIA ŚCIEKÓW "P-2"
3	ZBIORNIK ZESPOLONY
5	ZBIORNIK OSADU NADMIERNEGO
	DROGI TYMCZASOWE - PŁYTY DROGOWE 300x100x18,5cm

Nie wyklucza się istnienia w terenie innych nie wykazanych na niniejszej mapie urządzeń podziemnych, które nie były zgłoszone do inwentaryzacji lub ... których brak jest informacji w instytucjach branżowych.

STAROSTA CZĘSTOCHOWSKI
Powiatowy Ośrodek Dokumentacji Geodezyjnej i Kartograficznej
W obszarze oznaczonym linią ..... dokonano aktualizacji treści mapy zasadniczej. Dokumenty z pomiaru uzupełniającego ..... zasobu powiatowego w dniu ..... 2007 -11- 08 i zaewidencjonowano pod nr 400-224/2007
... może służyć do celów projektowych.

BIO - KOM sp. z o.o. Technika oczyszczania ścieków 41 -506 CHORZÓW ul. Stefana Batorego 48	Nazwa i adres obiektu budowlanego: **Rozbudowa oczyszczalni ścieków w Kamienicy Polskiej - II etap**				
	Branża: sanitarna	Stadium dokumentacji: PW/PB			
Przedmiot rysunku:	Wykonawcy	Imię i nazwisko	Nr uprawnień	Data	Podpis
PROJEKT organizacji robót ziemnych	Projektant	mgr inż. WALDEMAR ZAMIEROWSKI	205/94/OP	2009r.	
	Projektant	mgr inż. RAFAŁ GŁOWACZEWSKI	108/90/K	2009r.	
	Projektant	mgr inż. BARBARA SMOLEC	248/76/Op	2009r.	
	Sr. Asys. Projektanta	mgr inż. M. OLSZEWSKA		2009r.	
	Weryfikator	inż. BOGDAN GOLEC	160/94/OP	2009r.	
	Skala: 1:500	Nr rysunku: **Zał. 3.**		Nr egz.:	