

USŁUGI PROJEKTOWE GRZEGORZ DRELICH

ul. PCK 2 lok. 19 42-200 Częstochowa

tel.: 034 325 49 83 tel. kom. 0605 910 651

e-mail: dgrzegorz@o2.pl

NIP 573-146-22-55 REGON 240574293

Starostwo Powiatowe
Częstochowa
Załącznik Nr 2
data 09.02.09
127
opis

Egz. Nr 4

PROJEKT BUDOWLANY

Nazwa obiektu: Projekt budowlany przebudowy i zmiany sposobu użytkowania istniejącego przedszkola na potrzeby muzeum

Adres obiektu: 42-260 Kamienica Polska, ul. Marii Konopnickiej nr 189 nr ewid. działki 49, k.m. 1 Obręb Kamienica Polska

Inwestor: Urząd Gminy Kamienica Polska, ul. Marii Konopnickiej nr 12, 42-260 Kamienica Polska

Branża: Elektryczna

Temat: Instalacje elektryczne zasilania urządzeń, oświetlenia, gniazd wtykowych, pomocnicze i ochronne.

Nr projektu: GD-01-12-2008

Projektował:

Mgr inż. Grzegorz Drelich
projektowanie sieci, instalacji i urządzeń elektrycznych b.o.
Nr upr. SLK/0605/POOE/04
Nr ewid. Ś.O.I.I.B. SLK/IE/1421/02

Mgr inż. Grzegorz Drelich
projektowanie i budowa
w zakresie instalacji urządzeń elektrycznych b.o.
upr. nr SLK/0605/POOE/04
UAN-VIII-7342/273/94

podpis:

Sprawdził:

mgr inż. Jan Kostrzanowski
projektowanie sieci, instalacji i urządzeń elektrycznych b.o.
Nr upr. UAN-VIII-7342/156/94
Nr ewid. Ś.O.I.I.B. SLK/IE/1552/02

podpis:

DOKUMENTACJA PODLEGA OCHRONIE DÓBR OSOBISTYCH I PRAW AUTORSKICH. NIEDOZWOLONE JEST KOPIOWANIE, ODSTĘPOWANIE INNYM JEDNOSTKOM PRAWNYM LUB FIZYCZNYM, W CAŁOŚCI LUB WE FRAGMENTACH, DOKONYWANIE ZMIAN LUB POPRAWEK BEZ WIEDZY AUTORÓW. (Ustawa o prawie autorskim i prawach pokrewnych Dz.U.Nr 24 poz. 83 z dnia 04-02-1994)

Częstochowa, Grudzień 2008r

PROJEKT BUDOWLANY. Branża elektryczna.

Przebudowa i zmiana sposobu użytkowania istniejącego budynku przedszkola na potrzeby muzeum.
Instalacje elektryczne oświetlenia, gniazd wtykowych, wentylacji, zasilania urządzeń, pomocnicze i ochronne.

Adres inwestycji: Kamienica Polska, ul. Marii Konopnickiej 189, dz. nr ewid. 49, k.m. 1

Inwestor: Urząd Gminy Kamienica Polska, 42-260 Kamienica Polska, ul. Marii Konopnickiej nr 12

strona 2/3W

STRONA TYTUŁOWA

**STAROSTWO POWIATOWE
w CZĘSTOCHOWIE**

WYKAZ ZAWARTOŚCI OPRACOWANIA

strona 2/3W

CZEŚĆ OPISOWA:

- | | | |
|------|---|-------------|
| 1. | Podstawa opracowania. | strona 1/6E |
| 2. | Zakres opracowania. | strona 1/6E |
| 3. | Zasilanie w energię elektryczną. | strona 1/6E |
| 4. | Tablica zabezpieczeń. | strona 1/6E |
| 5. | Instalacje elektryczne budynku. | strona 2/6E |
| 5.1. | Instalacja oświetlenia wewnętrznego. | strona 2/6E |
| 5.2. | Instalacja oświetlenia zewnętrznego. | strona 2/6E |
| 5.3. | Instalacja gniazd wtykowych ogólnego przeznaczenia. | strona 3/6E |
| 5.4. | Instalacja gniazd wtykowych komputerów. | strona 3/6E |
| 6. | Instalacje pomocnicze budynku. | strona 3/6E |
| 7. | Instalacje ochronne. | strona 4/6E |
| 7.1. | Instalacja uziemień ochronnych. | strona 4/6E |
| 7.2. | Instalacja połączeń wyrównawczych. | strona 4/6E |
| 7.3. | Instalacja odgromowa. | strona 4/6E |
| 8. | Ochrona przeciwprzebieciowa. | strona 4/6E |
| 9. | Ochrona przeciwporażeniowa. | strona 5/6E |
| 10. | Uwagi końcowe. | strona 5/6E |

OŚWIADCZENIE

strona 6/6E

CZEŚĆ TABELARYCZNA:

BILANS MOCY

- Tab.-1. Zestawienie obwodów odbiorczych i ich zabezpieczeń dla tablicy „TZ” strona 1/2EB

| | | | |
|---|--------------|---------------------------|------------|
| USŁUGI PROJEKTOWE GRZEGORZ DRELICH ul. PCK 2 lok. 19, 42-200 Częstochowa tel/fax. 034-325 49 83 kom. 0605 910 651 e-mail: dgrzegorz@o2.pl | | | |
| | Projektował: | mgr inż. G. Drelich | 10.12.2008 |
| | Sprawdził: | mgr inż. J. Kostrzanowski | 10.12.2008 |

Proj. nr GD-01-12-2008

PROJEKT BUDOWLANY. Branża elektryczna.

Przebudowa i zmiana sposobu użytkowania istniejącego budynku przedszkola na potrzeby muzeum.
Instalacje elektryczne oświetlenia, gniazd wtykowych, wentylacji, zasilania urządzeń, pomocnicze i ochronne.

Adres inwestycji: Kamienica Polska, ul. Marii Konopnickiej 189, dz. nr ewid. 49, k.m. 1

Inwestor: Urząd Gminy Kamienica Polska, 42-260 Kamienica Polska, ul. Marii Konopnickiej nr 12

strona 3/3W

CZEŚĆ RYSUNKOWA:

STAROSTWO POWIATOWE
W CZĘSTOCHOWIE

- E-1 Plan zagospodarowania terenu, orientacja.
- E-2 Plan instalacji oświetlenia wewnętrznego i zewnętrznego budynku Parter.
- E-3 Plan instalacji gniazd wtykowych i zasilania urządzeń Parter.
- E-4 Plan instalacji pomocniczych: telefoniczna, komputerowa, alarmowa Parter.
- E-5 Plan instalacji oświetlenia wewnętrznego i zewnętrznego budynku Piętro.
- E-6 Plan instalacji gniazd wtykowych i zasilania urządzeń Piętro.
- E-7 Plan instalacji pomocniczych: telefoniczna, komputerowa, alarmowa Piętro.
- E-8 Plan instalacji uziemień ochronnych i połączeń wyrównawczych.
- E-9 Plan instalacji odgromowej.
- E-10.1-4 Schemat ideowy tablicy zabezpieczeń „TZ”.
- E-11 Rysunek montażowy tablicy zabezpieczeń „TZ”.
- E-12 Schematy instalacji telefonicznej.
- E-13 Schematy instalacji komputerowej.
- E-14 Schematy instalacji alarmowej.

ZAŁĄCZNIKI

- Umowa o sprzedaży energii elektrycznej nr 13429/2005z dnia 21-09-2005 z ENION S.A. Oddział w Częstochowie, Zakład Energetyczny Częstochowa -Teren.
- Uprawnienia projektowe na nazwisko mgr inż. Jan Kostrzanowski.
- Uprawnienia projektowe na nazwisko mgr inż. Grzegorz Drelich.
- Zaświadczenie o przynależności do Ś.O.I.I.B. na nazwisko mgr inż. Jan Kostrzanowski.
- Zaświadczenie o przynależności do Ś.O.I.I.B. na nazwisko mgr inż. Grzegorz Drelich.

| | | | |
|---|--------------|---------------------------|------------|
| USŁUGI PROJEKTOWE GRZEGORZ DRELICH ul. PCK 2 lok. 19, 42-200 Częstochowa tel/fax. 034-325 49 83 kom. 0605 910 651 e-mail: dgrzegorz@o2.pl | Projektował: | mgr inż. G. Drelich | 10.12.2008 |
| | Sprawdził: | mgr inż. J. Kostrzanowski | 10.12.2008 |

Proj. nr GD-01-12-2008

PROJEKT BUDOWLANY. Branża elektryczna.

Przebudowa i zmiana sposobu użytkowania istniejącego budynku przedszkola na potrzeby muzeum.
Instalacje elektryczne oświetlenia, gniazd wtykowych, wentylacji, zasilania urządzeń, pomocnicze i ochronne.

Adres inwestycji: Kamienica Polska, ul. Marii Konopnickiej 189, dz. nr ewid. 49, k.m. 1

Inwestor: Urząd Gminy Kamienica Polska, 42-260 Kamienica Polska, ul. Marii Konopnickiej nr 12

strona 1/6E

OPIS TECHNICZNY

1. PODSTAWA OPRACOWANIA

Podstawę niniejszego opracowania stanowią:

- Ustalenia z inwestorem.
- Projekt konstrukcyjno-architektoniczny przebudowy budynku przedszkola.
- Projekty branżowe instalacji sanitarnych i wentylacji.
- Umowa sprzedaży energii elektrycznej przez Zakład Energetyczny ENION S.A.
- Miejskowy Plan Zagospodarowania Terenu obejmujący teren inwestycji.
- Obowiązujące normy i normatywy projektowania, oprogramowanie komputerowe, katalogi branżowe, przepisy budowy i eksploatacji urządzeń elektrycznych.

BIURO POWIATOWE
W CZĘSTOCHOWIE

2. UWAGI OGÓLNE I ZAKRES OPRACOWANIA.

Niniejsze projekt zawierać będzie instalacje elektryczne, pomocnicze i ochronne budynku przebudowywanego dla potrzeb muzeum. W zakres opracowania wchodzi zaprojektowanie: tablicy zabezpieczeń zawierającej podzespoły zabezpieczające zgodnie z obowiązującymi normami i przepisami, instalacji oświetlenia, gniazd wtykowych ogólnego przeznaczenia, zasilania komputerów, zasilania urządzeń grzewczych i wentylacyjnych, instalacji uziemiających, połączeń wyrównawczych i odgromowej oraz pomocnicze, słaboprądowe tj: telefoniczną, komputerową, dzwonek, alarmową.

3. ZASILANIE BUDYNKU W ENERGIĘ ELEKTRYCZNĄ

System zasilania TT .

Zasilanie budynku pozostaje bez zmian z przyłącza napowietrznego i tablicy licznikowej zlokalizowanej w wiatrołapie. Przewód zasilający z tablicy licznikowej wyprowadzić na wyłącznik główny przeciwpożarowy zlokalizowany przy wejściu, na zewnątrz budynku. Na wyłączniku przeciwpożarowym umieścić stosowny napis, obudowa wyłącznika winna posiadać kolor czerwony i być wykonana w II klasie izolacji.

Z wyłącznika przeciwpożarowego kabel zasilający wprowadzić, pod tynkiem w osłonie rury z PCV do tablicy zabezpieczeń „TZ”.

W przypadku zabudowania dodatkowych urządzeń elektrycznych Inwestor powinien wystąpić o zwiększenie poziomu mocy umownej stosownie do potrzeb.

4. Tablica zabezpieczeń „TZ”

W korytarzu, na ścianie po lewej stronie od wejścia projektuje się tablicę, w obudowie izolacyjnej, w technologii rozdzielnic firmy „Schneider”. Obudowa ta zapewnia szczelność o stopniu min. IP 30 i wysoką odporność udarową, a także elastyczność w możliwości rozbudowy i przebudowy, w zależności od zaistniałych w trakcie eksploatacji warunków.

W celu zabezpieczenia poszczególnych obwodów instalacji elektrycznej, projektuje się zainstalowanie zabezpieczeń zwarciovych i nadmiarowo prądowych dla poszczególnych obwodów.

| | | | |
|--|--------------|---------------------------|------------|
| USŁUGI PROJEKTOWE GRZEGORZ DRELICH ul. PCK 2 lok. 19, 42-200 Częstochowa tel/fax. 034-325 49 83 kom. 0605 910 651 e-mail: dgrzegorz@o2.pl | | | |
| | Projektował: | mgr inż. G. Drelich | 10.12.2008 |
| | Sprawdził: | mgr inż. J. Kostrzanowski | 10.12.2008 |

Proj. nr GD-01-12-2008

PROJEKT BUDOWLANY. Branża elektryczna.

Przebudowa i zmiana sposobu użytkowania istniejącego budynku przedszkola na potrzeby muzeum.
Instalacje elektryczne oświetlenia, gniazd wtykowych, wentylacji, zasilania urządzeń, pomocnicze i ochronne.

Adres inwestycji: Kamienica Polska, ul. Marii Konopnickiej 189, dz. nr ewid. 49, k.m. 1

Inwestor: Urząd Gminy Kamienica Polska, 42-260 Kamienica Polska, ul. Marii Konopnickiej nr 12

strona 2/6E

OPIS TECHNICZNY

STAROSTWO POWIATOWE
w CZĘSTOCHOWIE

Tablica wyposażona jest w:

- wyłącznik główny tablicy,
- ochronnik przeciwprzepięciowy kategorii 1 i 2 („B+C”),
- wyłączniki instalacyjne różnicowoprądowe poszczególnych grup obwodów parteru i piętra budynku,
- wyłączniki instalacyjne zabezpieczające poszczególne obwody 1-fazowe i 3-fazowe
- zabezpieczenia obwodów oświetlenia zewnętrznego wraz z wyłącznikiem zmierzchowym i stycznikiem załączającym oświetlenie,

Rozdzielnicę należy wyposażyć i połączyć zgodnie ze schematem ideowym rys. nr E-10 Ark. 1-4/4 oraz rysunkiem montażowym E-11.

Szynę PE tablicy należy uziemić poprzez połączenie z projektowanym uziomem otokowym. W tym celu, pod tablicą należy zamontować puszkę izolacyjną ze złączem kontrolnym „ZZK”, służącym do połączenia bednarki FeZn 30x4mm, wyprowadzonej z uziomu otokowego, z przewodem LYżo 16mm² wprowadzonym do „TZ”.

5. Instalacje elektryczne

5.1. Instalacja oświetlenia wewnętrznego.

Instalacje oświetlenia zaprojektowano przewodami YDYżo 3,4,5 i 7 żyłowymi o przekroju 1,5mm², prowadzonymi pod tynkiem pomieszczeń. Do oświetlenia pomieszczeń projektuje się oprawy świetlówkowe o IP zgodnie z planami instalacji. Obwody załączane wyłącznikami indywidualnymi umieszczonymi na ścianie, obok wejść do pomieszczeń lub czujnikami ruchu (w toaletach).

W pomieszczeniach muzeum, biblioteki i biurowych stosować oprawy rastrowe nabudowane na suficie lub wbudowane w strop podwieszony. W pomieszczeniach socjalnych i pomocniczych stosować oprawy ze świetlówkami kompaktowymi. Oprawy oświetleniowe ogólne zapewniają minimalne średnie natężenie oświetlenia zgodnie z planem instalacji, w przypadku konieczności stosowania w niektórych miejscach pracy lepszego oświetlenia, należy wykonać oświetlenie stanowiskowe, oparte o indywidualne lampy zasilane z gniazd wtykowych i załączane wyłącznikami ręcznymi.

W pomieszczeniach wilgotnych stosować oprawy bryzgoszczelne, świetlówkowe.

Spadek napięcia, dla wszystkich obwodów, nie przekracza wartości dopuszczalnej.

Nad drzwiami wyjściowymi z pomieszczeń, na ciągach komunikacyjnych zastosowano oprawy oświetlenia ewakuacyjnego, jasne z napisem „WYJŚCIE”, dla zapewnienia bezpieczeństwa pracy w muzeum i bibliotece w części opraw oświetleniowych należy zamontować moduły awaryjne 2h. Oprawy awaryjne załączają się w przypadku niekontrolowanego zaniku napięcia w przypisanym im obwodzie oświetleniowym.

Wentylatory w W.C. będą załączane razem z oświetleniem pomieszczenia poprzez czujnik ruchu.

5.2. Instalacja oświetlenia zewnętrznego.

Projektuje się oprawy architektoniczne świetlówkowe, metalhalogenowe lub sodowe,

| | | | |
|---|--------------|---------------------------|------------|
| USŁUGI PROJEKTOWE GRZEGORZ DRELICH ul. PCK 2 lok. 19, 42-200 Częstochowa tel/fax. 034-325 49 83 kom. 0605 910 651 e-mail: dgrzegorz@o2.pl | Projektował: | mgr inż. G. Drelich | 10.12.2008 |
| | Sprawdził: | mgr inż. J. Kostrzanowski | 10.12.2008 |

Proj. nr GD-01-12-2008

PROJEKT BUDOWLANY. Branża elektryczna.

Przebudowa i zmiana sposobu użytkowania istniejącego budynku przedszkola na potrzeby muzeum.
Instalacje elektryczne oświetlenia, gniazd wtykowych, wentylacji, zasilania urządzeń, pomocnicze i ochronne.

Adres inwestycji: Kamienica Polska, ul. Marii Konopnickiej 189, dz. nr ewid. 49, k.m. 1

Inwestor: Urząd Gminy Kamienica Polska, 42-260 Kamienica Polska, ul. Marii Konopnickiej nr 12

strona 3/6E

OPIS TECHNICZNY

umieszczone na elewacjach budynku. Oświetlenie zewnętrzne ma zapewnić także oświetlenie ciągu komunikacyjnego przy budynku.

Do obwodu oświetlenia zewnętrznego można przyłączyć także podświetlany szklany daszek frontowej i bocznej budynku.

Na wyłącznikach, w puszkach odgałęźnych i oprawach umieścić oznaczenia numeru obwodu.

Sterowanie oświetleniem zewnętrznym za pomocą programatora astronomicznego z korekcją natężenia oświetlenia oraz za pośrednictwem stycznika.

5.3. Instalacja gniazd wtykowych ogólnego przeznaczenia.

Instalacje gniazd wtykowych ogólnego przeznaczenia zaprojektowano przewodami YDYżo 3x2,5mm², prowadzonymi pod tynkiem. W pomieszczeniach wilgotnych gniazda wtykowe mocować na wysokości min. 0,8m i stosować osprzęt bryzgoszczelny. W pozostałych pomieszczeniach na wysokości 0,2m lub tak jak będzie instalowany sprzęt komputerowy. Przewody prowadzić pod tynkiem pomieszczeń w pasie 0,2m od krawędzi ścian, podłogi, sufitu, ościeżnic okien i drzwi.

Na gniazdach wtykowych umieścić oznaczenia numeru obwodu.

5.4. Instalacja gniazd wtykowych komputerów.

Na potrzeby zasilania komputerów zastosować gniazda wtykowe typu DATA z kluczem zabezpieczającym instalować na wysokości 0,2m lub tak jak będzie instalowany sprzęt komputerowy. Dopuszcza się wykonanie instalacji jako natynkowej, w korytach z PCV. Na gniazdach wtykowych umieścić oznaczenia numeru obwodu. Szczegółową lokalizację gniazd ustalić z Inwestorem, w trakcie montażu.

6. Instalacje pomocnicze.

Do instalacji pomocniczych zaliczamy:

- instalację telefoniczną,
- instalację teleinformatyczną,
- instalacje alarmowe i kontroli dostępu,
- instalacje dzwonek.

Dla potrzeb tych instalacji zaprojektowano rozprowadzenie do poszczególnych stanowisk pracy kabli telefonicznych YTKSY 2x2x0,5 i teleinformatycznych STP 2x2x0,5 min. kat.5 z serwera w pomieszczeniu na piętrze. Do serwera zostanie doprowadzony kabel YTKSYek 5x4x05mm² z przyłącza telefonicznego na zewnątrz budynku. Lokalizację gniazd i rozmieszczenia urządzeń ustalić z Inwestorem, w trakcie montażu.

Dla potrzeb instalacji alarmowej należy pod tynkiem pomieszczeń ułożyć rury z PCV z wciągniętymi przewodami STP 2x2x0,5mm². W pomieszczeniu pomocniczym na piętrze należy umieścić centralkę alarmową, a przy drzwiach wejściowych szyfrator załączania alarmu. Instalacje specjalistyczne winny wykonywać i projektować firmy posiadając odpowiednie certyfikaty i doświadczenie.

Przy drzwiach wejściowych należy umieścić przycisk dzwonek a w korytarzu na parterze dzwonek

| | | | |
|---|--------------|---------------------------|------------|
| USŁUGI PROJEKTOWE GRZEGORZ DRELICH ul. PCK 2 lok. 19, 42-200 Częstochowa tel/fax. 034-325 49 83 kom. 0605 910 651 e-mail: dgrzegorz@o2.pl | | | |
| | Projektował: | mgr inż. G. Drelich | 10.12.2008 |
| | Sprawdził: | mgr inż. J. Kostrzanowski | 10.12.2008 |

Proj. nr GD-01-12-2008

OPIS TECHNICZNY

grzechotkowy.

7. Instalacje ochronne.

STAROSTWO POWIATOWE
W CZĘSTOCHOWIE

7.1. Instalacje uziemień ochronnych.

Dla potrzeb prawidłowego funkcjonowania urządzeń ochronnych, projektuje się wykonanie uziemienia otokowego (niepełnego), z którego należy wyprowadzić bednarkę stalową ocynkowaną 30x4mm, jako przewody uziemiające do złącz kontrolnych instalacji odgromowej i tablicy zabezpieczeń. Złącza kontrolne dla uziemienia szyn PE tablicy umieścić pod tablicą, w skrzynce izolacyjnej.

Złącza kontrolne dla instalacji odgromowej, umieścić w puszkach izolacyjnych, na zewnątrz budynku, w tynku, na wysokości 0,4m nad poziomem terenu. Na złączach umieścić napis „UZIEMIENIE” i kolejny numer złącza. Po zainstalowaniu uziomu należy wykonać pomiary kontrolne. Rezystancja uziemienia nie może przekroczyć 10Ω. W przypadku uzyskania podczas pomiarów wyższej wartości rezystancji, należy wykonać dodatkowe pionowe uziomy prętowe.

7.2. Instalacje połączeń wyrównawczych.

Dla zapewnić bezpieczeństwa eksploatacji budynku, projektuje się wykonanie połączeń wyrównawczych pomiędzy uziemieniem ochronnym a metalowymi elementami wyposażenia, rurociągami mediów energetycznych. Połączenia te wykonać pomiędzy konstrukcjami i do zacisków lokalnych ZL linką miedzianą LYżo 6mm².

7.3. Instalacja odgromowa budynku.

Dla budynku, projektuje się zastosowanie ochrony odgromowej podstawowej. W tym celu należy wykonać zwody poziome niskie i wysokie (iglice) oraz przewody odprowadzające drutem FeZn Ø8. Zwody oraz przewody odprowadzające należy łączyć na wspornikach klejonych, rozstawionych co 0,5m. Przewody odprowadzające prowadzić w osłonie rury z PCV, w warstwie ocieplającej na zewnątrz budynku. Do instalacji odgromowej należy przyłączyć także konstrukcje metalowe zlokalizowane na dachu budynku i obróbki blacharskie.

Po zainstalowaniu uziomu należy wykonać pomiary kontrolne.

8. Ochrona przeciwprzebieciowa.

Dla projektowanego budynku, zaleca się zastosowanie ogranicznika przepięć kategorii 1 i 2 (B+C), jako podstawowej ochrony przeciwprzebieciowej zabudowanego w tablicy „TZ”.

W obwodach do których przyłączany zostanie cenny sprzęt elektroniczny, komputery oraz sprzęt nagłaśniający, stosować listwy zasilające z dodatkowym ochronnikiem kategorii „D” lub zabudować ochronnik we wskazanych na planie instalacji gniazdach wtykowych zasilających komputery.

W obwodach telefonicznych i antenowych stosować ochronniki przepięć w liniach telefonicznych przychodzących oraz w kablach od anten zewnętrznych.

| | | | |
|---|--------------|---------------------------|------------|
| USŁUGI PROJEKTOWE GRZEGORZ DRELICH ul. PCK 2 lok. 19, 42-200 Częstochowa tel/fax. 034-325 49 83 kom. 0605 910 651 e-mail: dgrzegorz@o2.pl | | | |
| | Projektował: | mgr inż. G. Drelich | 10.12.2008 |
| | Sprawdził: | mgr inż. J. Kostrzanowski | 10.12.2008 |

PROJEKT BUDOWLANY. Branża elektryczna.

Przebudowa i zmiana sposobu użytkowania istniejącego budynku przedszkola na potrzeby muzeum.
Instalacje elektryczne oświetlenia, gniazd wtykowych, wentylacji, zasilania urządzeń, pomocnicze i ochronne.

Adres inwestycji: Kamienica Polska, ul. Marii Konopnickiej 189, dz. nr ewid. 49, k.m. 1

Inwestor: Urząd Gminy Kamienica Polska, 42-260 Kamienica Polska, ul. Marii Konopnickiej nr 12

strona 5/6E

OPIS TECHNICZNY

9. Ochrona przeciwporażeniowa.

STAROSTWO POWIATOWE
W CZĘSTOCHOWIE

Podstawową ochronę przeciwporażeniową zapewnia izolacja zastosowanych przewodów, obudów urządzeń i aparatów oraz połączenie metalowych elementów, dostępnych za pośrednictwem instalacji połączeń wyrównawczych z uziemieniem fundamentowym budynku.

Ochrona przeciwporażeniowa dodatkowa realizowana jest przez samoczynne szybkie wyłączenie zasilania wysokoczułymi wyłącznikami różnicowoprądowymi, o różnicowym prądzie znamionowym $I_{\Delta n}=30\text{mA}$ (we wszystkich obwodach) oraz wyłącznikami nadmiarowoprądowymi typu „S”.

Należy przestrzegać okresowego sprawdzania poprawności działania wyłączników różnicowoprądowych.

Przewody ochronne PE, uziemiające E oraz wyrównawcze CC, powinny być oznaczone dwubarwnie, kombinacją barw: zielonej i żółtej, przy zachowaniu następujących postanowień:

Barwa zielono-żółta może służyć tylko do oznaczenia i identyfikacji przewodów mających udział w ochronie przeciwporażeniowej,

Zaleca się, aby oznaczenie stosować na całej długości przewodu. Dopuszcza się stosowanie oznaczeń nie na całej długości z tym, że powinny one znajdować się we wszystkich dostępnych i widocznych miejscach.

10. Uwagi końcowe

1. Wykonanie wszystkich prac powinno być zgodne z obowiązującymi normami i przepisami BHP.
2. Wykonawcą prac może być przedsiębiorca lub osoba posiadająca uprawnienia do wykonywania tego rodzaju prac.
3. Wszelkie zmiany w dokumentacji możliwe są po uzyskaniu pisemnej zgody projektanta.

| | | | |
|--|--------------|---------------------------|------------|
| USŁUGI PROJEKTOWE GRZEGORZ DRELICH ul. PCK 2 lok. 19, 42-200 Częstochowa tel/fax. 034-325 49 83 kom. 0605 910 651 e-mail: dgrzegorz@o2.pl | | | |
| | Projektował: | mgr inż. G. Drelich | 10.12.2008 |
| | Sprawił: | mgr inż. J. Kostrzanowski | 10.12.2008 |

Proj. nr GD-01-12-2008

PROJEKT BUDOWLANY. Branża elektryczna.

Przebudowa i zmiana sposobu użytkowania istniejącego budynku przedszkola na potrzeby muzeum.
Instalacje elektryczne oświetlenia, gniazd wtykowych, wentylacji, zasilania urządzeń, pomocnicze i ochronne.

Adres inwestycji: Kamienica Polska, ul. Marii Konopnickiej 189, dz. nr ewid. 49, k.m. 1

Inwestor: Urząd Gminy Kamienica Polska, 42-260 Kamienica Polska, ul. Marii Konopnickiej nr 12

strona 6/6E

OPIS TECHNICZNY

Częstochowa 10-15-2008

OŚWIADCZENIE

URZĄD POWIATOWY
CZĘSTOCHOWIE

Na podstawie Ustawy z dnia 7 lipca 1994r. –Prawo Budowlane
(jednolity tekst Dz. U. Z 2003r Nr 207, poz. 2016 z późniejszymi zmianami)

Zgodnie z art. 20 ust. 4 Prawa Budowlanego oświadczamy, że Projekt Budowlany instalacji elektrycznych, pomocniczych i ochronnych dla przebudowa i zmiana sposobu użytkowania istniejącego budynku przedszkola na potrzeby muzeum w miejscowości Kamienica Polska, ul. Marii Konopnickiej 189, dz. nr ewid. 49, k.m. 1 został wykonany zgodnie z obowiązującymi przepisami, zasadami wiedzy technicznej, normami i jest kompletny dla celu, jakiemu ma służyć.

Projektował:
mgr inż. Grzegorz Drelich
projektowanie instalacji, sieci i
urządzeń elektrycznych b.o.
Nr upr. SLK/0605/POOE/O4
Nr ewid. Ś.O.I.I.B. SLK/IE/1421/02

Sprawdził:
mgr inż. Jan Kostrzanowski
projektowanie instalacji, sieci i
urządzeń elektrycznych b.o.
Nr upr. UAN-VIII-7342/156/94
Nr ewid. Ś.O.I.I.B. SLK/IE/1552/02

.....
.....
DOKUMENTACJA PODLEGA OCHRONIE DÓBR OSOBISTYCH I PRAW AUTORSKICH. NIEDOZWOLONE JEST KOPIOWANIE, ODSTĘPOWANIE INNYM JEDNOSTKOM PRAWNYM LUB FIZYCZNYM, W CAŁOŚCI LUB WE FRAGMENTACH, DOKONYWANIE ZMIAN LUB POPRAWEK BEZ WIEDZY AUTORÓW. (Ustawa o prawie autorskim i prawach pokrewnych Dz.U.Nr 24 poz. 83 z dnia 04-02-1994)

| | | | |
|---|--------------|---------------------------|------------|
| USŁUGI PROJEKTOWE GRZEGORZ DRELICH ul. PCK 2 lok. 19, 42-200 Częstochowa tel/fax. 034-325 49 83 kom. 0605 910 651 e-mail: dgrzegorz@o2.pl | Projektował: | mgr inż. G. Drelich | 10.12.2008 |
| | Sprawdził: | mgr inż. J. Kostrzanowski | 10.12.2008 |

Proj. nr GD-01-12-2008

PROJEKT BUDOWLANY. Branża elektryczna.

Przebudowa i zmiana sposobu użytkowania istniejącego budynku przedszkola na potrzeby muzeum.
Instalacje elektryczne oświetlenia, gniazd wtykowych, wentylacji, zasilania urządzeń, pomocnicze i ochronne.

Adres inwestycji: Kamienica Polska, ul. Marii Konopnickiej 189, dz. nr ewid. 49, k.m. 1

Inwestor: Urząd Gminy Kamienica Polska, 42-260 Kamienica Polska, ul. Marii Konopnickiej nr 12

1/2EB

BILANS MOCY

**STAROSTWO POWIATOWE
CZĘSTOCHOWA**

Tab. 1. Zestawienie obwodów odbiorczych i ich zabezpieczeń dla projektowanej tablicy zabezpieczeń „TZ”.

| Nr Obw. | Przeznaczenie obwodu | Moc zainstalowana | Zabezpieczenie |
|---------|--|-------------------|----------------|
| O1 | Oświetlenie ogólne pom. 1 parter | max. 1,1 kW | 1-f C10A |
| O2 | Oświetlenie ogólne pom. 1, 2, 4, 5, 6, 8, 10 parter | max. 1,0 kW | 1-f C10A |
| O3 | Oświetlenie ogólne pom. 9 parter | max. 1,1 kW | 1-f C10A |
| O4 | Oświetlenie ogólne pom. 7 parter, 1.1, 1.3, 1.4, 1.5, 1.7 piętro | max. 1,0 kW | 1-f C10A |
| O5 | Oświetlenie ogólne pom. 1.2 piętro | max. 1,1 kW | 1-f C10A |
| O6 | Oświetlenie ogólne pom. 1.6 piętro | max. 1,1 kW | 1-f C10A |
| OZ | Oświetlenie zewnętrzne, szyldy i reklamy | max. 1,0 kW | 1-f C10A |
| K1 | Gniazda wtykowe komputerowe pom. 9 parter | max. 1,2 kW | 1-f C10A |
| K2 | Gniazda wtykowe komputerowe pom. 1.2 piętro | max. 1,6 kW | 1-f C10A |
| K3 | Gniazda wtykowe komputerowe pom. 1.6 piętro | max. 1,6 kW | 1-f C10A |
| K4 | Gniazda wtykowe komputerowe pom. 1.3 piętro serwer, centrala alarmowa i telefoniczna | max. 0,8 kW | 1-f C10A |
| G1 | Gniazda wtykowe pom. 3 parter | max. 2,0 kW | 1-f B16A |
| G2 | Gniazda wtykowe pom. 4 parter | max. 2,0 kW | 1-f B16A |
| G3 | Gniazda wtykowe pom. 5, 6 parter | max. 2,0 kW | 1-f B16A |
| G4 | Gniazda wtykowe pom. 9 parter | max. 2,0 kW | 1-f B16A |
| G5 | Gniazda wtykowe pom. 8 parter | max. 2,0 kW | 1-f B16A |
| G6 | Gniazda wtykowe pom. 1, 2, 10 parter | max. 2,0 kW | 1-f B16A |
| G7 | Gniazda wtykowe pom. 1.3, 1.4 piętro | max. 2,0 kW | 1-f B16A |
| G8 | Gniazda wtykowe pom. 1.2 piętro | max. 2,0 kW | 1-f B16A |
| G9 | Gniazda wtykowe pom. 1.6 piętro | max. 2,0 kW | 1-f B16A |
| G10 | Gniazda wtykowe pom. 1.5, 1.10 piętro | max. 2,0 kW | 1-f B16A |
| P1 | Gniazdo wtykowe podgrzewacza wody pom. 8 parter | max. 3,0 kW | 1-f B16A |
| P2 | Gniazdo wtykowe podgrzewacza wody pom. 8 parter | max. 3,0 kW | 1-f B16A |
| P3 | Gniazdo wtykowe podgrzewacza wody pom. 1.5 piętro | max. 3,0 kW | 1-f B16A |
| P4 | Gniazdo wtykowe podgrzewacza wody pom. 1.7 piętro | max. 3,0 kW | 1-f B16A |

| | | | |
|---|--------------|---------------------------|------------|
| USŁUGI PROJEKTOWE GRZEGORZ DRELICH ul. PCK 2 lok. 19, 42-200 Częstochowa tel/fax. 034-325 49 83 kom. 0605 910 651 e-mail: dgrzegorz@o2.pl | | | |
| | Projektował: | mgr inż. G. Drelich | 10.12.2008 |
| | Sprawdził: | mgr inż. J. Kostrzanowski | 10.12.2008 |

Proj. nr GD-01-12-2008

PROJEKT BUDOWLANY. Branża elektryczna.

Przebudowa i zmiana sposobu użytkowania istniejącego budynku przedszkola na potrzeby muzeum.
Instalacje elektryczne oświetlenia, gniazd wtykowych, wentylacji, zasilania urządzeń, pomocnicze i ochronne.

Adres inwestycji: Kamienica Polska, ul. Marii Konopnickiej 189, dz. nr ewid. 49, k.m. 1

Inwestor: Urząd Gminy Kamienica Polska, 42-260 Kamienica Polska, ul. Marii Konopnickiej nr 12

2/2EB

BILANS MOCY

| | | | |
|------------------------------|---------|---------------------|----------|
| S1 | Rezerwa | | 3-f B16A |
| MOC ZAINSTALOWANA | | Pi = 44,6 kW | |
| WSPÓLCZYNNIK JEDNOCZESNOŚCI | | kj = 0,35 | |
| MOC OBLICZENIOWA – SZCZYTOWA | | Po = 15,6 kW | |

UWAGA

Obwód zasilający tablicę winien być zabezpieczony w tablicy głównej wyłącznikiem o prądzie $J_n=25A$, charakterystyce „B” i zasilany przewodem YDYAKXS 5x10mm² z tablicy licznikowej istniejącej.

STAROSTWO POWIATOWE
w CZĘSTOCHOWIE

| | | | |
|---|--------------|---------------------------|------------|
| USŁUGI PROJEKTOWE GRZEGORZ DRELICH ul. PCK 2 lok. 19, 42-200 Częstochowa tel/fax. 034-325 49 83 kom. 0605 910 651 e-mail: dgrzegorz@o2.pl | | | |
| | Projektował: | mgr inż. G. Drelich | 10.12.2008 |
| | Sprawdził: | mgr inż. J. Kostrzanowski | 10.12.2008 |

Proj. nr GD-01-12-2008

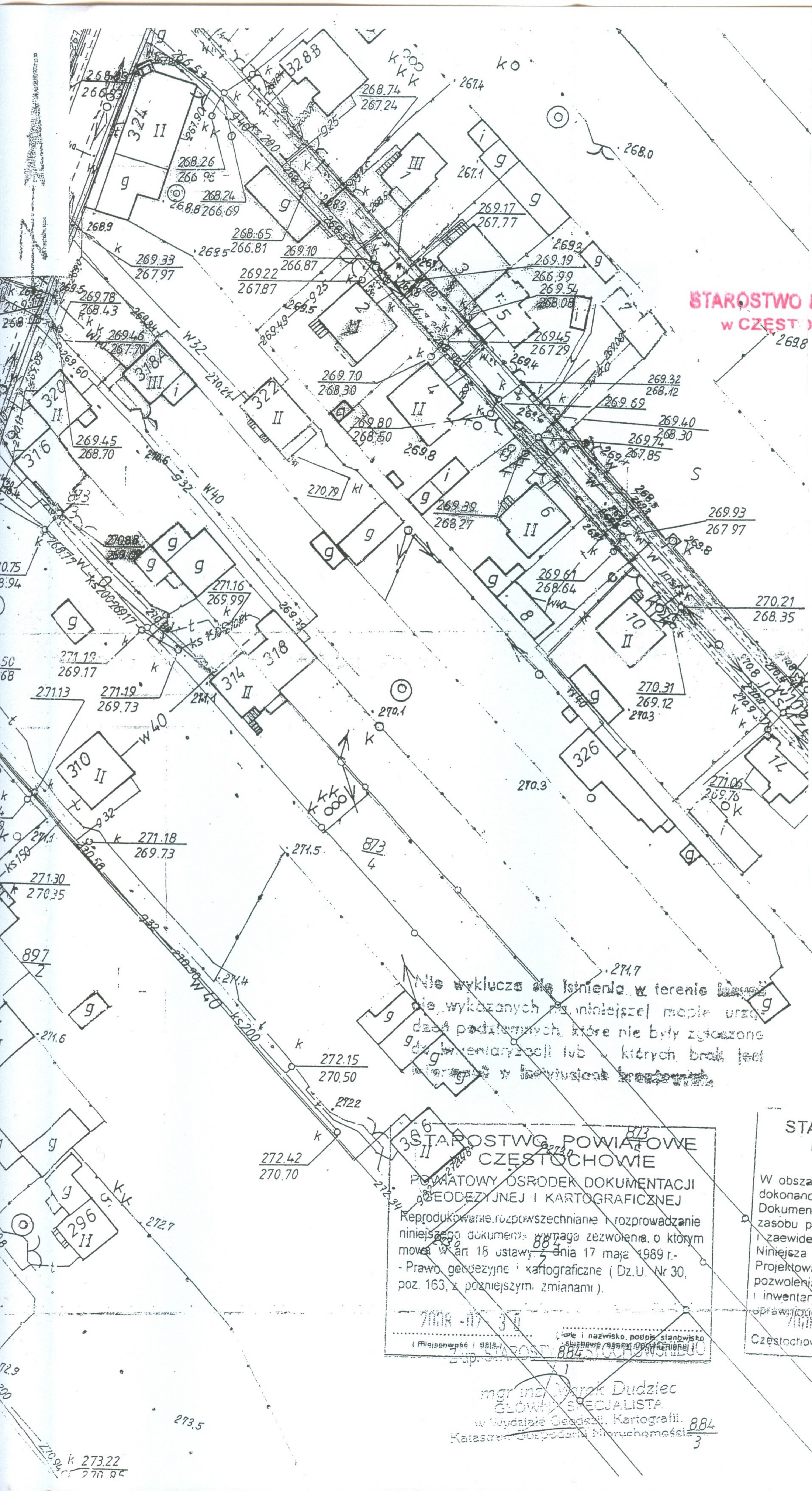

| | | | | |
|--|----------------------------|---|-------------|--------------------|
| Uprawnienia | SLK/0605/POOE/04 | Podpis | | |
| | UAN-VIII-7342/156/94 | | | |
| Nazwisko | mgr inż. Grzegorz DRELICH | Branża | Elektryczna | |
| | mgr inż. Jan Kostrzanowski | | Faza | Projekt wykonawczy |
| Opracował | Projektował | Sprawdził | Nr rysunku | E-1 Ark. 1/1 |
| | | | Data | grudzień 2008 r. |
| USŁUGI PROJEKTOWE Grzegorz Drelich ul. PCK 2 lok. 19 42-200 Częstochowa e-mail: dgrzegorz@o2.pl | | STAROSTWO POWIATOWE W CZĘSTOCHOWIE ROJEKT BUDOW. PRZEBUDOWY I ZMIANY SPOSOBU UŻYTKOW. ISTNIEJĄCEGO PRZEDSZKOLA NA POTRZEBY MUZEUM Kamienica Polska, ul. Marii Konopnickiej 189 dz. nr ewid. 49, k.m.1 INSTAL. ELEKTRYCZNE, POMOCNICZE I OCHRONNE PLAN ZAGOSPODAROWANIA TERENU - SYTUACJA | | |
| Skala | 1:1000 | Nr projektu: | GD-01-12-08 | |

Nie wyklucza się istnienia w terenie innych obiektów, nie wykazanych na niniejszym mapie, urządzeń podziemnych, które nie były zgłoszone do inwentaryzacji lub których brak jest uwzględniony w inwentaryzacji terenowej.



















STAROSTWO POWIATOWE CZĘSTOCHOWIE
 POWIATOWY OŚRODEK DOKUMENTACJI GEODEZYJNEJ I KARTOGRAFICZNEJ
 Reprodukowanie, rozpowszechnianie i rozprowadzanie niniejszego dokumentu wymaga zezwolenia, o którym mowa w art 18 ustawy z dnia 17 maja 1989 r. - Prawo geodezyjne i kartograficzne (Dz.U. Nr 30, poz. 163, z późniejszymi zmianami).
 70018-07-30
 (Miejscowość i adres) _____ (Imię i nazwisko, podpis, stanowisko) _____
 Starosta Powiatowy w Częstochowie

STAROSTA CZĘSTOCHOWSKI
 Powiatowy Ośrodek Dokumentacji Geodezyjnej i Kartograficznej
 W obszarze oznaczonym linią... dokonano aktualizacji treści mapy zasadniczej. Dokumenty z pomiaru uzupełniającego przyjęto do zasobu powiatowego w dniu... i zaewidencjonowano pod nr...
 Niniejsza mapa może służyć do celów projektowych. Projektowane obiekty budowlane wymagające pozwolenia na budowę podlegają wytyczeniu i inwentaryzacji powiatowej przez jednostki uprawnione do wykonywania prac geodezyjnych.
 Częstochowa, dnia... STAROSTY CZĘSTOCHOWSKIEGO

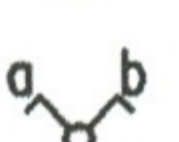
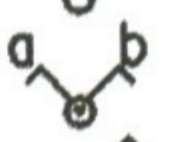
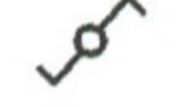
mgr inż. Marek Dudziec
 GŁÓWNY SPECJALISTA
 w Wydziale Geodezji, Kartografii,
 Katastru i Gospodarki Nieruchomościami

mgr inż. Marek Dudziec
 GŁÓWNY SPECJALISTA
 w Wydziale Geodezji, Kartografii,
 Katastru i Gospodarki Nieruchomościami

O Z N A C Z E N I A :

-  - Oprawa świetłkowa 4x18W IP-40
-  - Oprawa świetłkowa 4x18W IP-40 z mod. awaryjnym 2h
-  - Oprawa świetłkowa 2x36W IP-54
-  - Oprawa świetłkowa 2x11W IP-40,
-  - Oprawa świetłkowa 2x11W IP-40, z mod. awaryjnym 2h
-  - Oprawa świetłkowa 1x8W, IP-54, z mod. awaryjnym 2h, jasna "WYJŚCIE"
-  - Oprawa łazienkowa IP-54, Pmax 60W
-  - Oprawa dekoracyjna IP-65 1x13W
-  - Oprawa zewnętrzna sodowa IP-65, Pmax 150W
-  - Wentylator łazienkowy z wył. czasowym DOSPEL
-  - Wytłacznik 1-biegunowy, IP-44
-  - Wytłacznik 1-biegunowy, IP-20
-  - Wytłacznik świecznikowy, IP-20
-  - Wytłacznik świecznikowy, IP-44
-  - Wytłacznik schodowy, IP-20
-  - Czujnik ruchu (ze zwłoką czasową)
- TZ - Tablica zasilająca budynku
- PL - Puszka do przyłączenia oświetlenia lustra lub kinkiet
- PW - Puszka do przyłączenia wentylatora
- PR - Puszka do przyłączenia szyldu lub reklamy
-  - Wytłacznik 1-biegunowy linkowy, IP-44
-  - Sygnalizator optyczno-akustyczny (niepełnosprawni)
-  - Dzwonek grzechotkowy 230V
-  - Przycisk samopowrotny, IP-44 (dzwonek)

Na parterze budynku zastosować oprawy nasufitowe

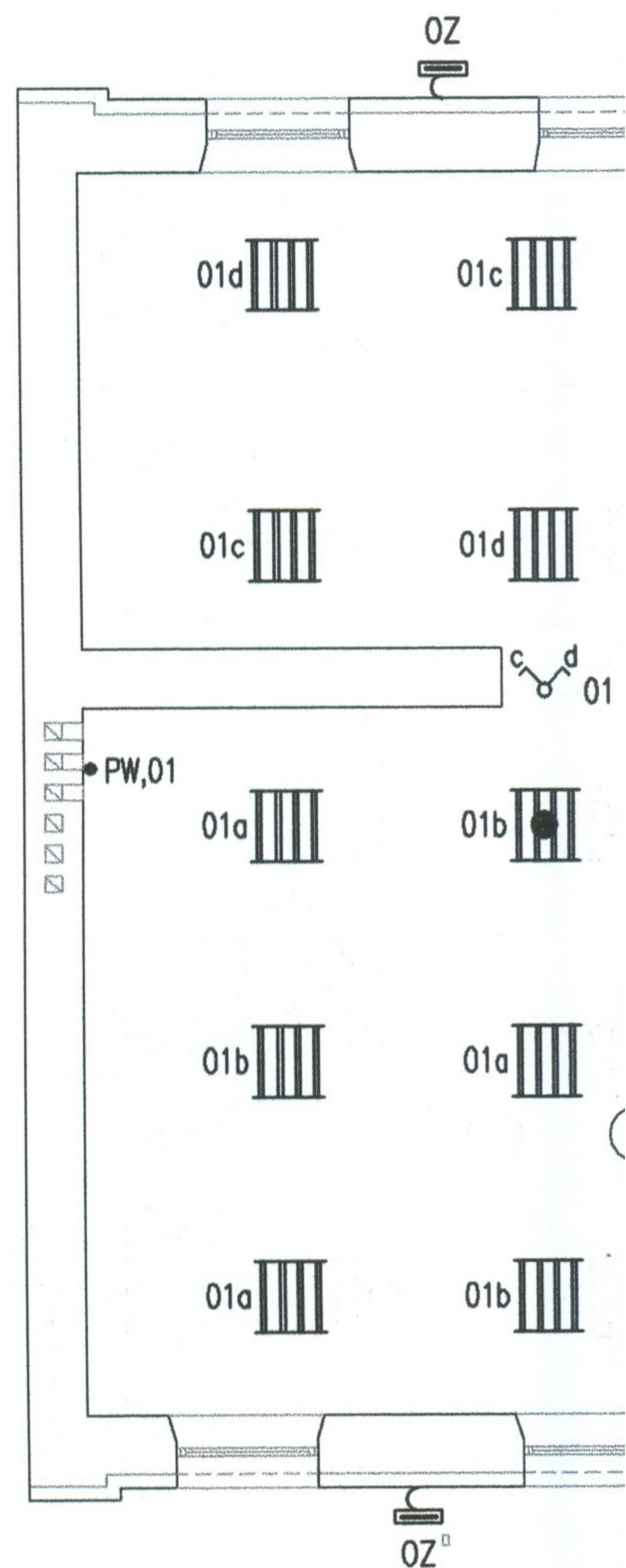

WYKAZ POMIESZ

- 1 Wiatrołap
- 2 Korytarz
- 3 Pom. ekspozycyjne
- 4 Pom. socjalne
- 5 Pom. kotła
- 6 WC damski
- 7 Klatka schodowa
- 8 WC męski i niepełnospr.
- 9 Biblioteka
- 10 Pom. gospodarcze

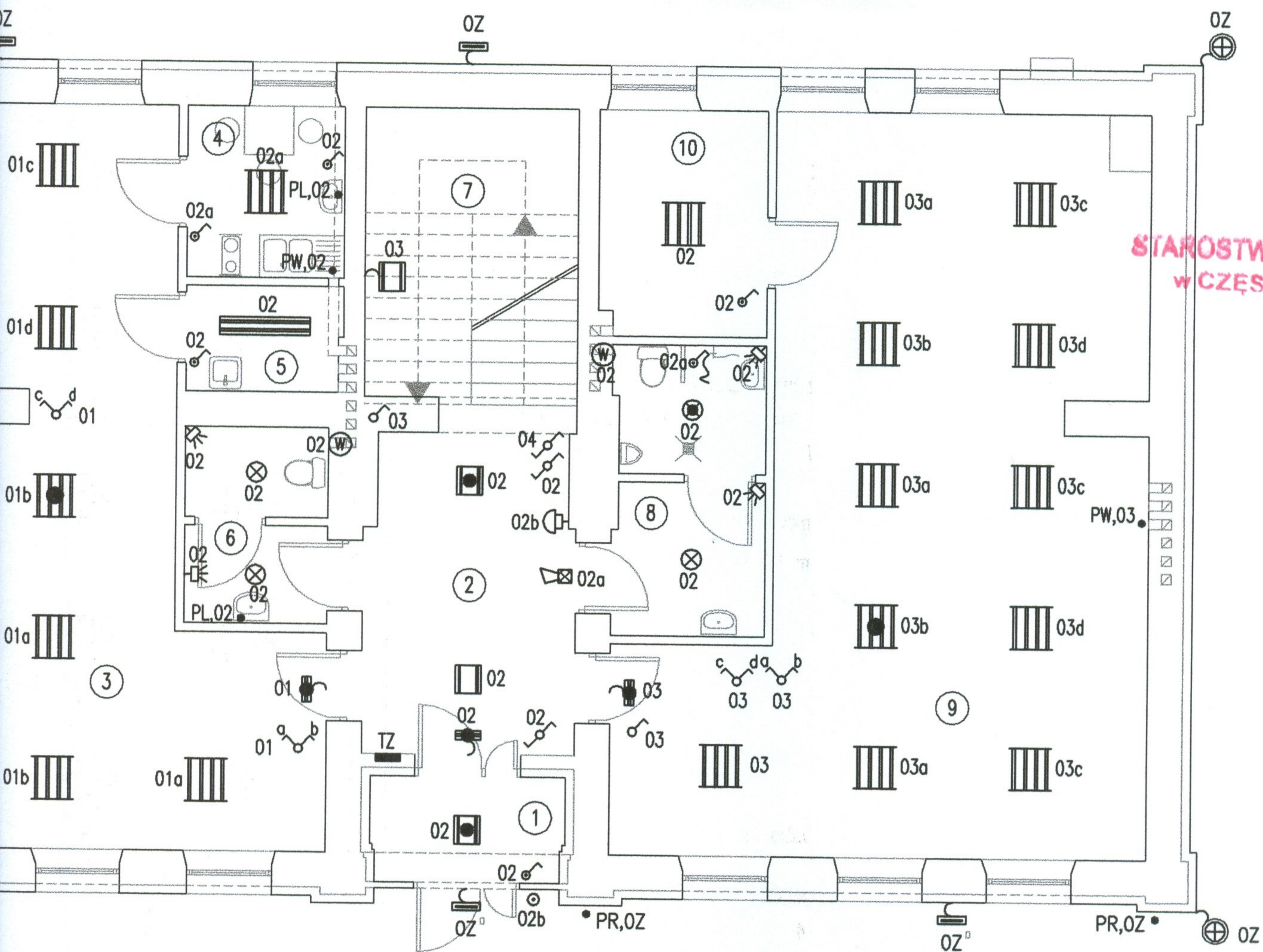

STAROSTWO POWIATOWE
W CZĘSTOCHOWIE

OMIESZCZEŃ

- 100 lx
- 100 lx
- cyjne 300 lx
- 200 lx
- 200 lx
- 200 lx
- 200 lx
- wa 150 lx
- iepełnospr. 200 lx
- 200/500 lx
- arcze 100 lx

| | | | | |
|---|--|---------------------------|--------------------|--------|
| USŁUGI PROJEKTOWE Grzegorz Drelich ul. PCK 2 lok. 19 42-200 Częstochowa e-mail: dgrzegorz@o2.pl | | Nazwisko | Uprawnienia | Podpis |
| | Opracował | | | |
| | Projektował | mgr inż. Grzegorz DRELICH | SLK/0605/POOE/04 | |
| Sprawdził | mgr inż. Jan Kostrzanowski | UAN-VIII-7342/156/94 | | |
| Skala 1:100 | ROJEKT BUDOW. PRZEBUDOWY I ZMIANY SPOSOBU UŻYTKOW. ISTNIEJĄCEGO PRZEDSZKOLA NA POTRZEBY MUZEUM Kamienica Polska, ul. Marii Konopnickiej 189 dz. nr ewid. 49, k.m.1 INSTAL. ELEKTRYCZNE, POMOCNICZE I OCHRONNE | Branża | Elektryczna | |
| Nr projektu | | Faza | Projekt wykonawczy | |
| GD-01-12-08 | INSTALACJA OŚWIETLENIA - PARTER | Nr rysunku | E-2 Ark. 1/1 | |
| | | Data | grudzień 2008 r. | |

O Z N A C Z E N I A :

- ⊕ - Gniazdo 1-fazowe L+N+PE, IP-44
- ⊕ - Gniazdo 1-fazowe L+N+PE, IP-20
- ⊕₂ - Gniazdo 1-fazowe L+N+PE, IP-44 podwójne
- ⊕₂ - Gniazdo 1-fazowe L+N+PE, IP-20 podwójne
- ⊕ - Gniazdo 1-fazowe L+N+PE, IP-20 komputerowe typu DATA z kluczem
- .../d ⊕ - Gniazdo 1-fazowe L+N+PE, IP-20 komp. DATA z kluczem i ochr. przepięć klasy D
- TZ - Tablica zasilająca budynku
- TL - Tablica licznikowa
- QP - Włłącznik p/poż obiektu
- ZZK - Zacisk kontrolny, w obudowie izolacyjnej do poł. PE tablicy
- ZL - Zacisk kontrolny, w obudowie izolacyjnej podtynkowej do podłączenia połączeń wyrównawczych łazienek oraz rur
- PW - Puszka do przyłączenia podgrzewacza wody

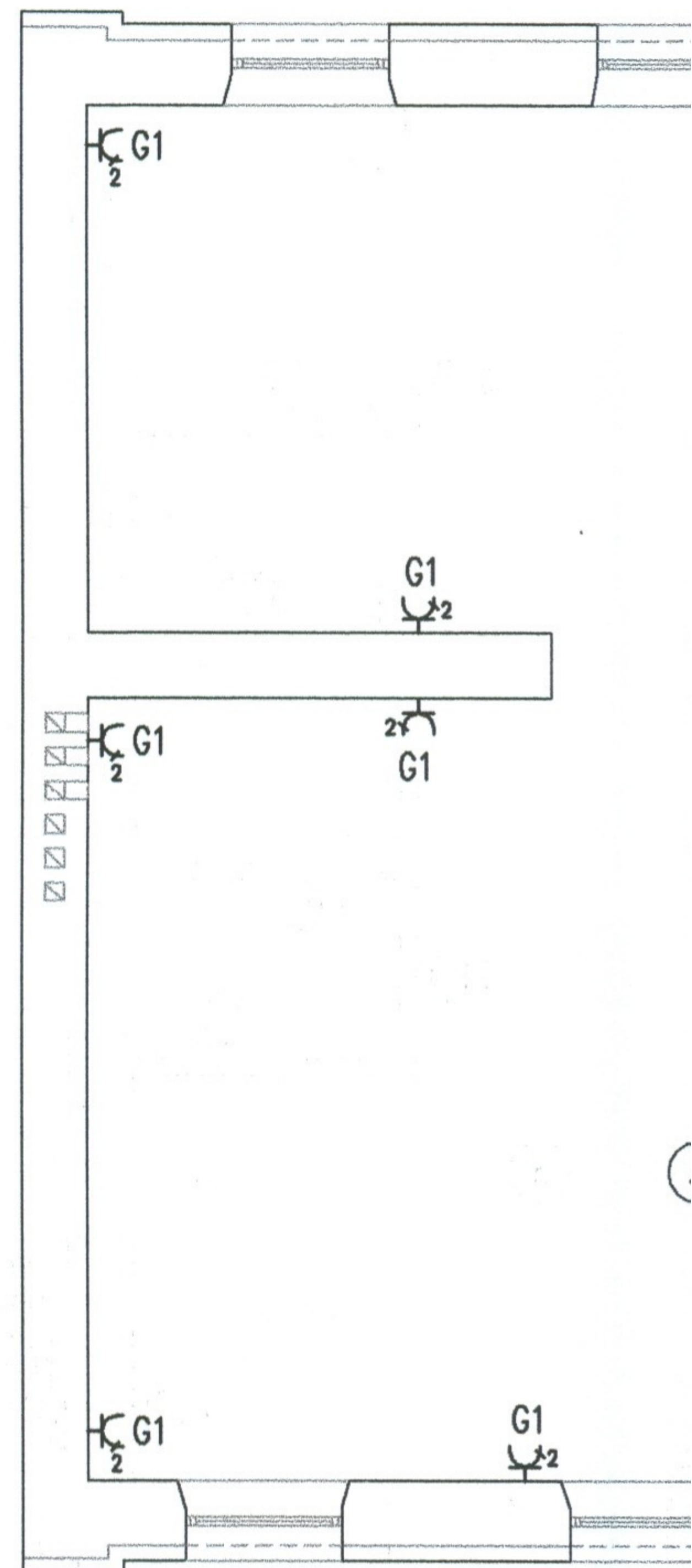

Szczegółowa lokalizacje gniazd ustalic na budowie, zgodnie z planem wyposażenia pomieszczeń

WYKAZ POMIESZCZ

- 1 Wiatrołap
- 2 Korytarz
- 3 Pom. ekspozycyjne
- 4 Pom. socjalne
- 5 Pom. kotła
- 6 WC damski
- 7 Klatka schodowa
- 8 WC męski i niepełnospr.
- 9 Biblioteka
- 10 Pom. gospodarcze

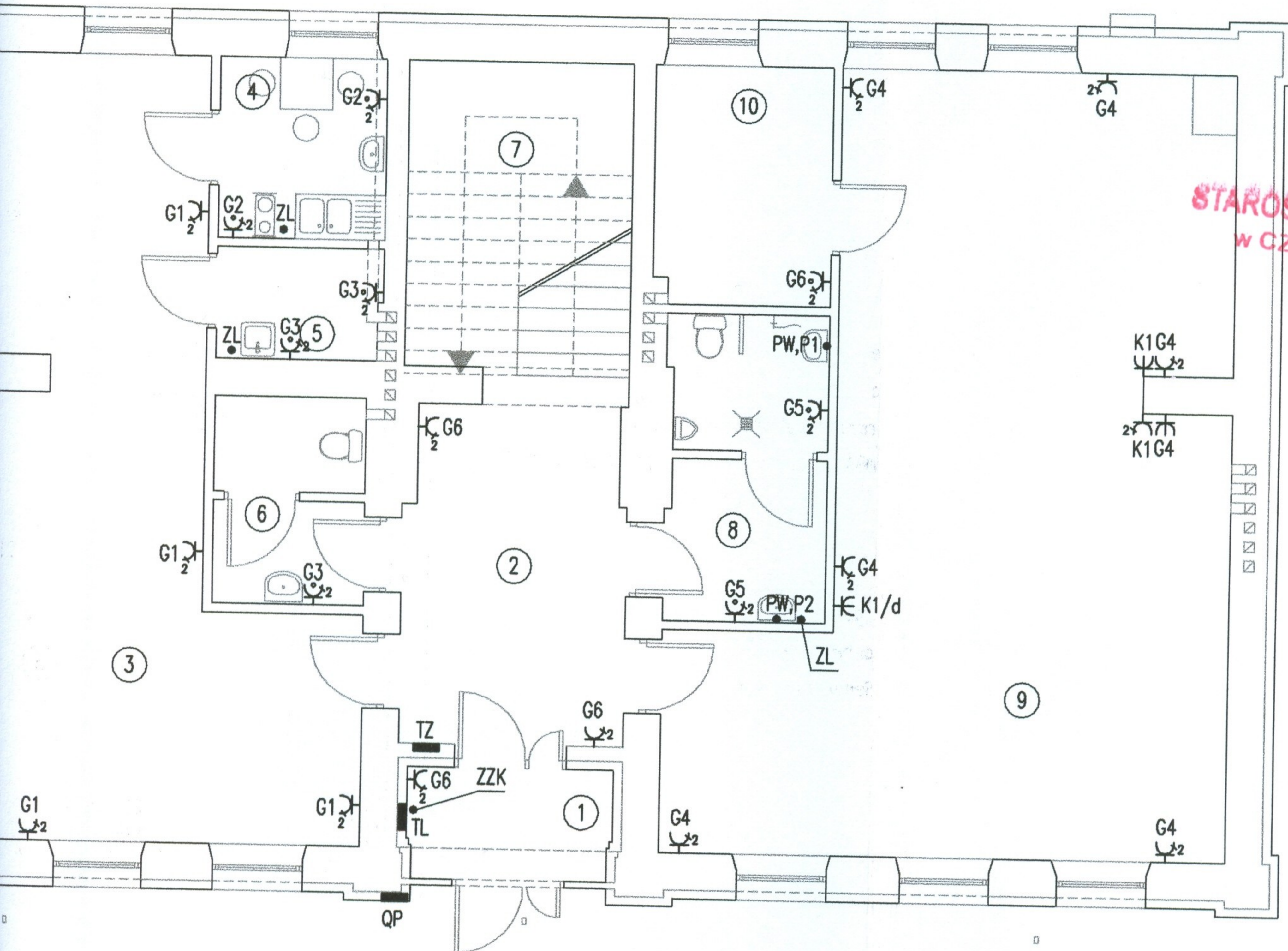

STAROSTWO POWIATOWE
W CZĘSTOCHOWIE

LOKALIZACJA POMIĘSZCZEŃ

zycyjne
ne

łowa
niepełnospr.

tarcze

| USŁUGI PROJEKTOWE | | Nazwisko | Uprawnienia | Podpis |
|--|--|-------------|----------------------------|----------------------|
| Grzegorz Drelich ul. PCK 2 lok. 19 42-200 Częstochowa e-mail: dgrzegorz@o2.pl | | Opracował | | |
| | | Projektował | mgr inż. Grzegorz DRELICH | SLK/0605/POOE/04 |
| | | Sprawdził | mgr inż. Jan Kostrzanowski | UAN-VIII-7342/156/94 |
| Skala 1:100 | ROJEKT BUDOW. PRZEBUDOWY I ZMIANY SPOSOBU UŻYTKOW. ISTNIEJĄCEGO PRZEDSZKOLA NA POTRZEBY MUZEUM Kamienica Polska, ul. Marii Konopnickiej 189 dz. nr ewid. 49, k.m.1 INSTAL. ELEKTRYCZNE, POMOCNICZE I OCHRONNE | Branża | Elektryczna | |
| Nr projektu: | | Faza | Projekt wykonawczy | |
| GD-01-12-08 | | Nr rysunku | E-3 Ark. 1/1 | |
| | | Data | grudzień 2008 r. | |

O Z N A C Z E N I A :

- TX] - Gniazdo teleinformatyczne RJ-45 kat.5
- TL] - Gniazdo telefoniczne RJ-45
- ⌘ - Czujnik dualny instalacji alarmowej
- KCA - Klawiatura kodowa centrali alarmowej

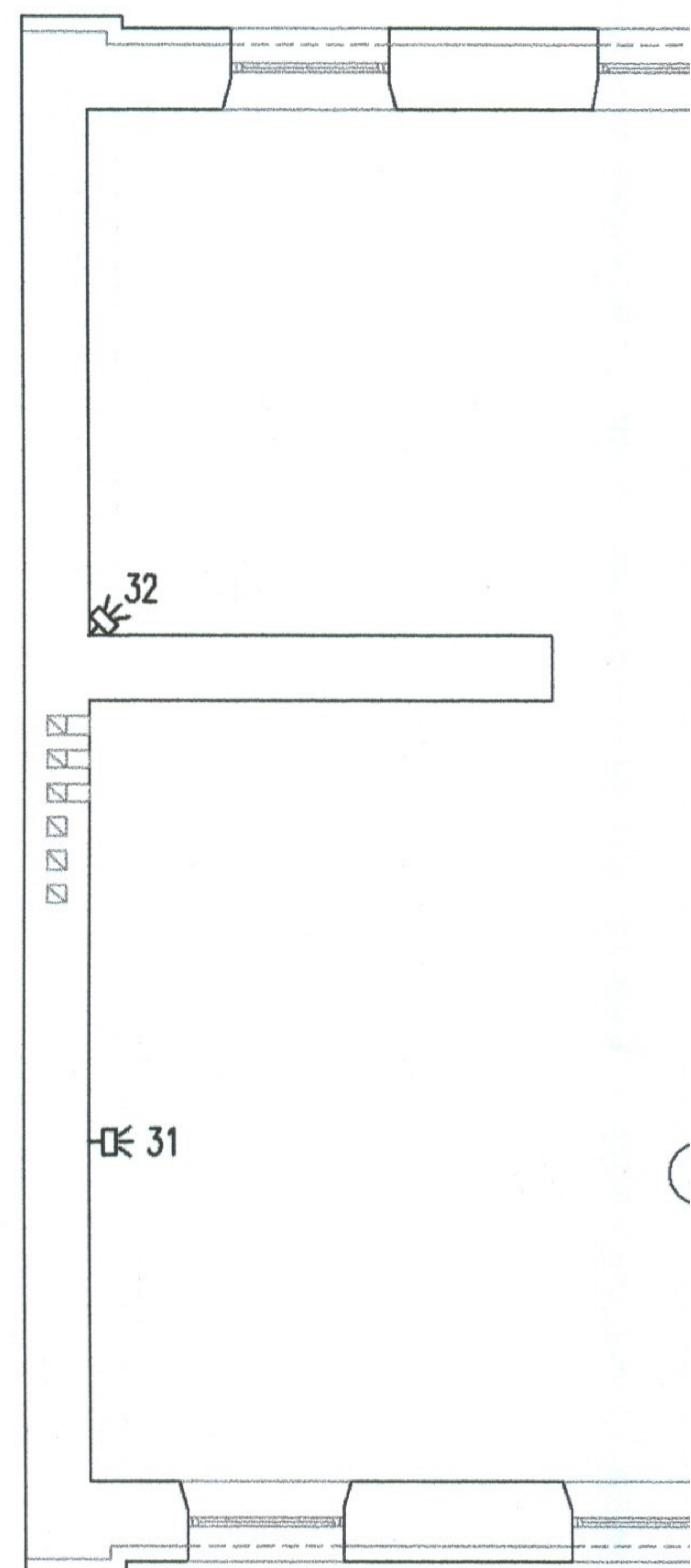

Szczegółowa lokalizacje gniazd ustalic na budowie, zgodnie z planem wyposażenia pomieszczeń

WYKAZ POMIESZ

- 1 Wiatrołap
- 2 Korytarz
- 3 Pom. ekspozycyjne
- 4 Pom. socjalne
- 5 Pom. kółka
- 6 WC damski
- 7 Klatka schodowa
- 8 WC męski i niepełnospr.
- 9 Biblioteka
- 10 Pom. gospodarcze

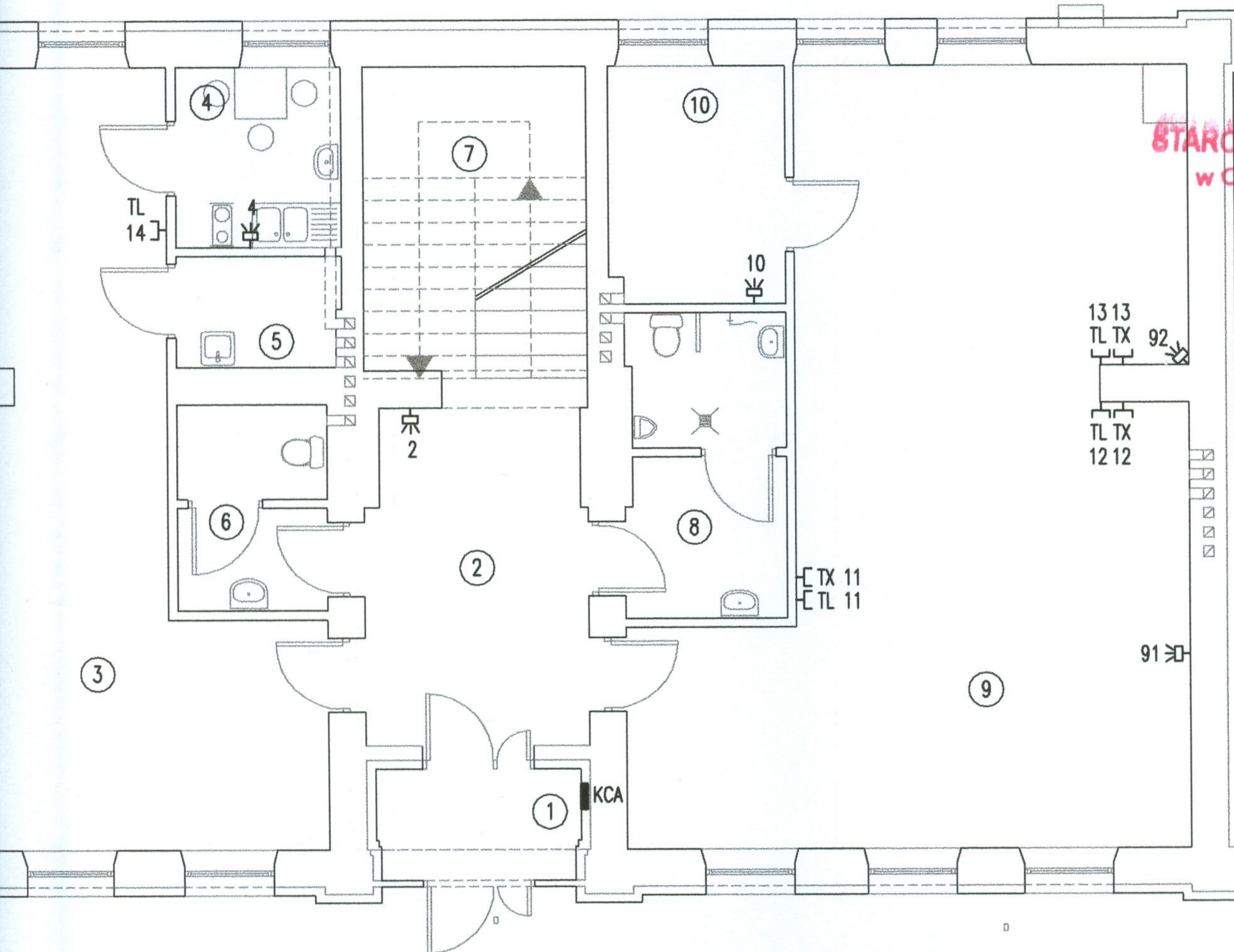

MIESZCZEN















cyjne

wa
pełnospr.

rcze

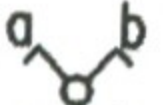
| | | | | |
|---|--|----------------------------|----------------------|--|
| USŁUGI PROJEKTOWE Grzegorz Drelich ul. PCK 2 lok. 19 42-200 Częstochowa e-mail: dgrzegorz@o2.pl | Opracował | Nazwisko | Uprawnienia | Podpis |
| | Projektował | mgr inż. Grzegorz DRELICH | SLK/0605/POOE/04 | |
| | Sprawdził | mgr inż. Jan Kostrzanowski | UAN-VIII-7342/156/94 | |
| Skala 1:100 | ROJEKT BUDOW. PRZEBUDOWY I ZMIANY SPOSOBU UŻYTKOW. ISTNIEJĄCEGO PRZEDSZKOLA NA POTRZEBY MUZEUM Kamienica Polska, ul. Marii Konopnickiej 189 dz. nr ewid. 49, k.m.1 INSTAL. ELEKTRYCZNE, POMOCNICZE I OCHRONNE | | | Branża Elektryczna Faza Projekt wykonawczy |
| Nr projektu GD-01-12-08 | INSTALACJE POMOCNICZE - PARTER | | | Nr rysunku E-4 Ark. 1/1 Data grudzień 2008 r. |

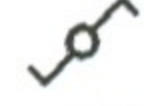
O Z N A C Z E N I A :

-  - Oprawa świetłwkowa 4x18W IP-40
-  - Oprawa świetłwkowa 4x18W IP-40 z mod. awaryjnym 2h
-  - Oprawa świetłwkowa 2x36W IP-54
-  - Oprawa świetłwkowa 2x11W IP-40,
-  - Oprawa świetłwkowa 2x11W IP-40, z mod. awaryjnym 2h
-  - Oprawa świetłwkowa 1x8W, IP-54, z mod. awaryjnym 2h, jasna "WYJŚCIE"
-  - Oprawa łazienkowa IP-54, Pmax 60W
-  - Wentylator łazienkowy z wył. czasowym DOSPEL
-  - Wylącznik 1-biegunowy, IP-44
-  - Wylącznik 1-biegunowy, IP-20
-  - Wylącznik świecznikowy, IP-20
-  - Wylącznik świecznikowy, IP-44
-  - Wylącznik schodowy, IP-20
-  - Czujnik ruchu (ze zwłoką czasową)
- PL - Puszka do przyłączenia oświetlenia lustra lub kinkiet

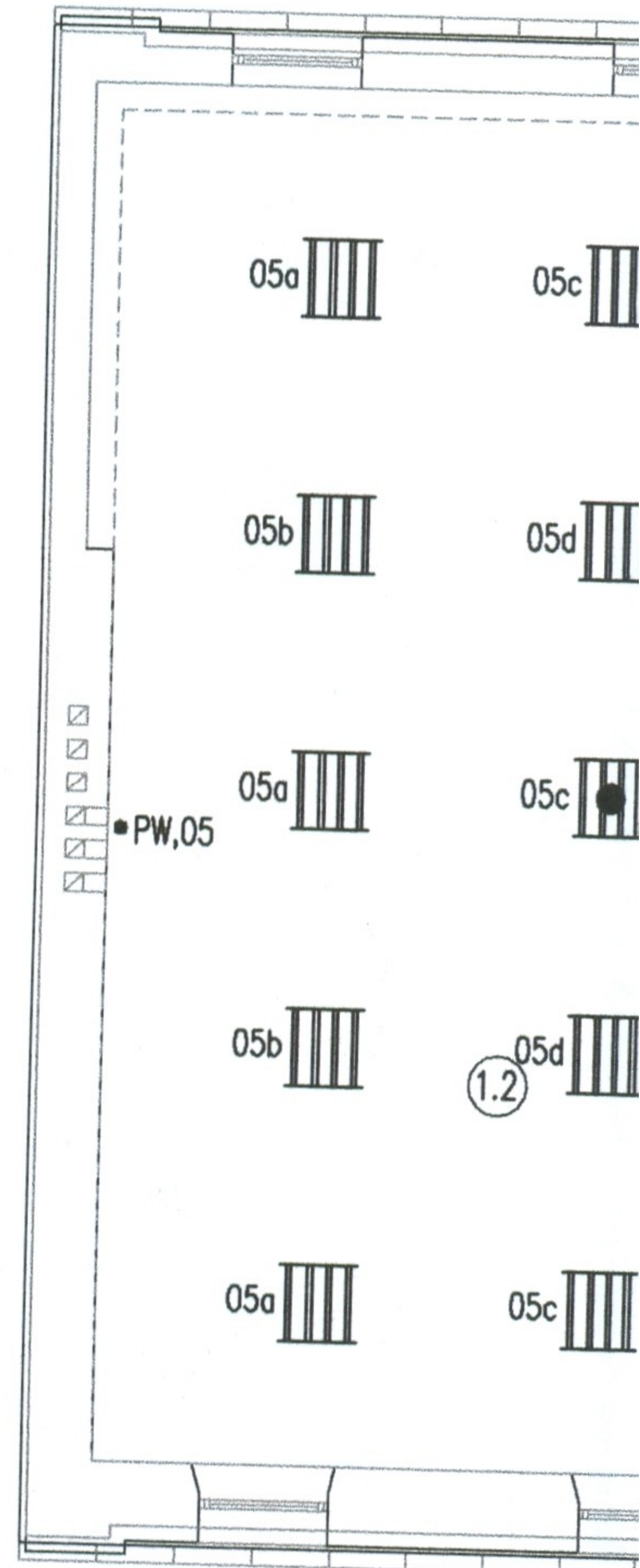

Na piętrze budynku zastosować oprawy do wbudowanie w sufit podwieszany gips-karton.

WYKAZ POMIESZCZEŃ

- 7 Klatka schodowa
- 1.1 Korytarz
- 1.2 Biuro
- 1.3 Pom. gospodarcze
- 1.4 WC damski
- 1.5 WC męski
- 1.6 Biuro
- 1.7 Pom. porządkowe

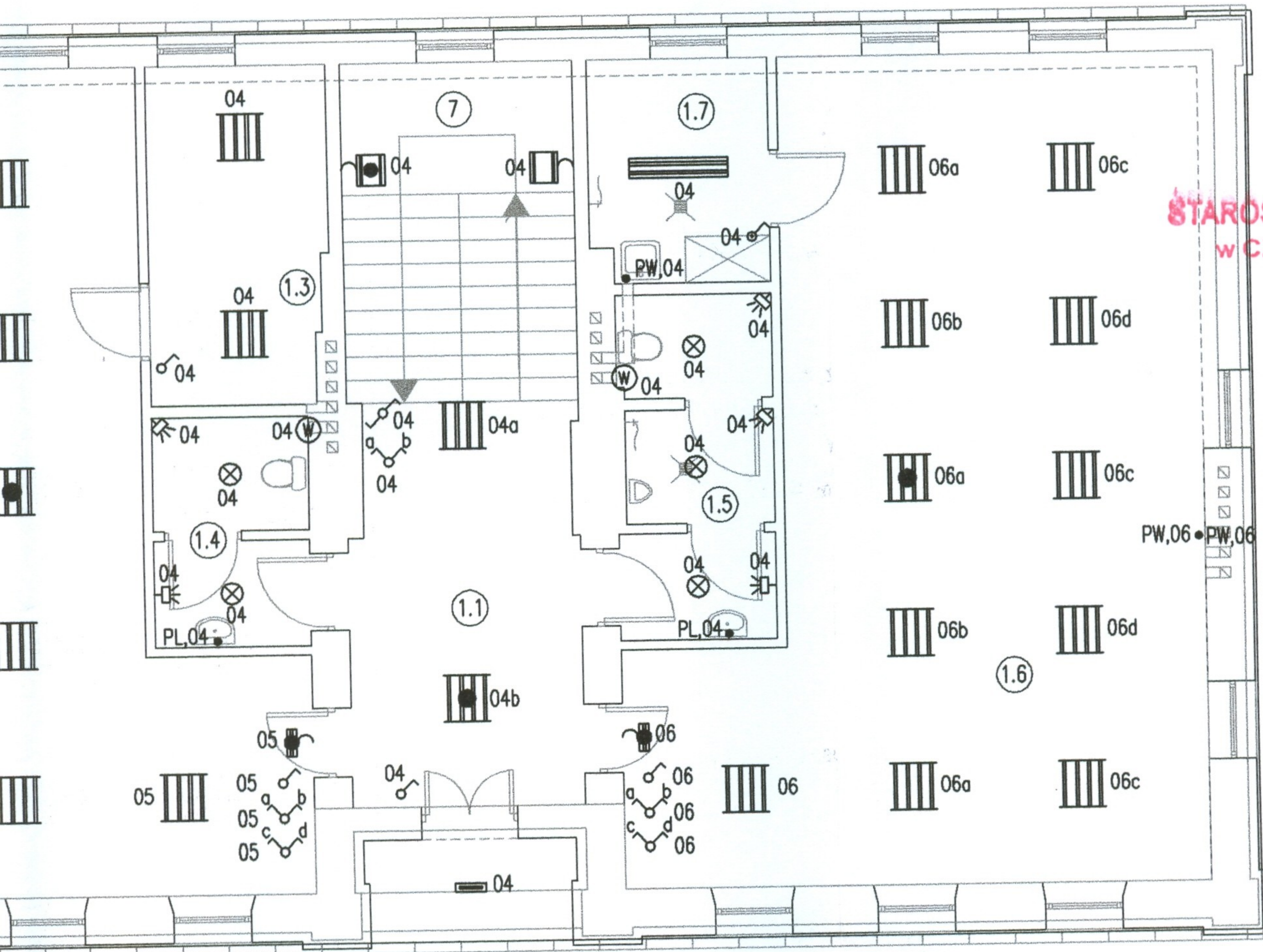

IESZCZEŃ

- 150 lx
- 100 lx
- 300/500 lx
- 100 lx
- 200 lx
- 200 lx
- 300/500 lx
- 100 lx

| | | | | | |
|---|--|----------------------------|----------------------|------------|-----------------|
| USŁUGI PROJEKTOWE Grzegorz Drelich ul. PCK 2 lok. 19 42-200 Częstochowa e-mail: dgrzegorz@o2.pl | Nazwisko | | Uprawnienia | | Podp. |
| | Opracował | | | | |
| | Projektował | mgr inż. Grzegorz DRELICH | SLK/0605/POOE/04 | | |
| | Sprawdził | mgr inż. Jan Kostrzanowski | UAN-VIII-7342/156/94 | | |
| Skala 1:100 | ROJEKT BUDOW. PRZEBUDOWY I ZMIANY SPOSOBU UŻYTKOW. ISTNIEJĄCEGO PRZEDSZKOLA NA POTRZEBY MUZEUM Kamienica Polska, ul. Marii Konopnickiej 189 dz. nr ewid. 49, k.m.1 INSTAL. ELEKTRYCZNE, POMOCNICZE I OCHRONNE | | | Branża | Elektryczna |
| Nr projektu: | GD-01-12-08 | | | Faza | Projekt wykonaw |
| | INSTALACJA OŚWIETLENIA - PIĘTRO | | | Nr rysunku | E-5 Ark. |
| | | | | Data | grudzień 2008 |

O Z N A C Z E N I A :

- ⌚ - Gniazdo 1-fazowe L+N+PE, IP-44
- ⌚ - Gniazdo 1-fazowe L+N+PE, IP-20
- ⌚₂ - Gniazdo 1-fazowe L+N+PE, IP-44 podwójne
- ⌚₂ - Gniazdo 1-fazowe L+N+PE, IP-20 podwójne
- ⌚ - Gniazdo 1-fazowe L+N+PE, IP-20 komputerowe typu DATA z kluczem
- .../d ⌚ - Gniazdo 1-fazowe L+N+PE, IP-20 komp. DATA z kluczem i ochr. przepięć klasy D
- ZL - Zacisk kontrolny, w obudowie izolacyjnej podtynkowej
do podłączenia połączeń wyrównawczych łazienek oraz rur
- PW - Puszka do przyłączenia podgrzewacza wody
- BOX - Box krosowy telefonów i komputerów z urządzeniami aktywnymi
- CA - centrala alarmowa

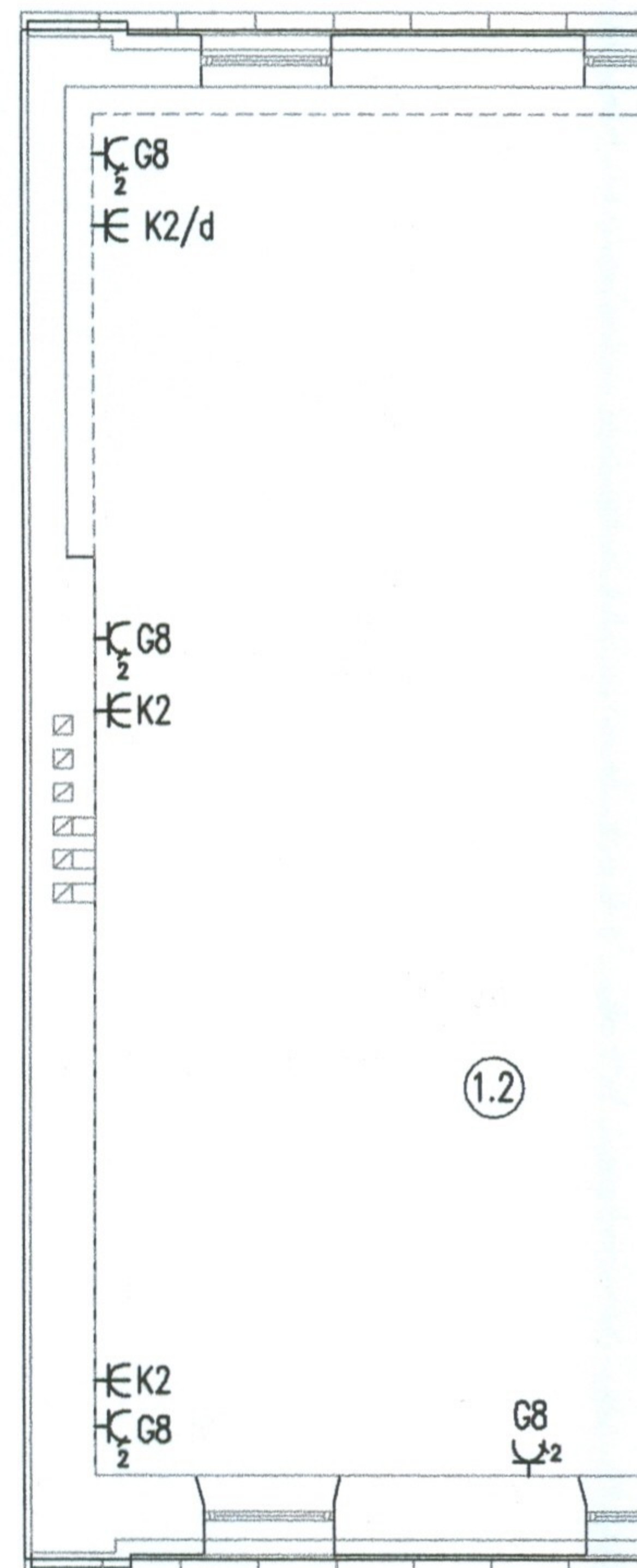

Szczegółowa lokalizacje gniazd ustalic na budowie, zgodnie z planem wyposażenia pomieszczeń

WYKAZ POMIESZCZEŃ

- 7 Klatka schodowa
- 1.1 Korytarz
- 1.2 Biuro
- 1.3 Pom. gospodarcze
- 1.4 WC damski
- 1.5 WC męski
- 1.6 Biuro
- 1.7 Pom. porządkowe

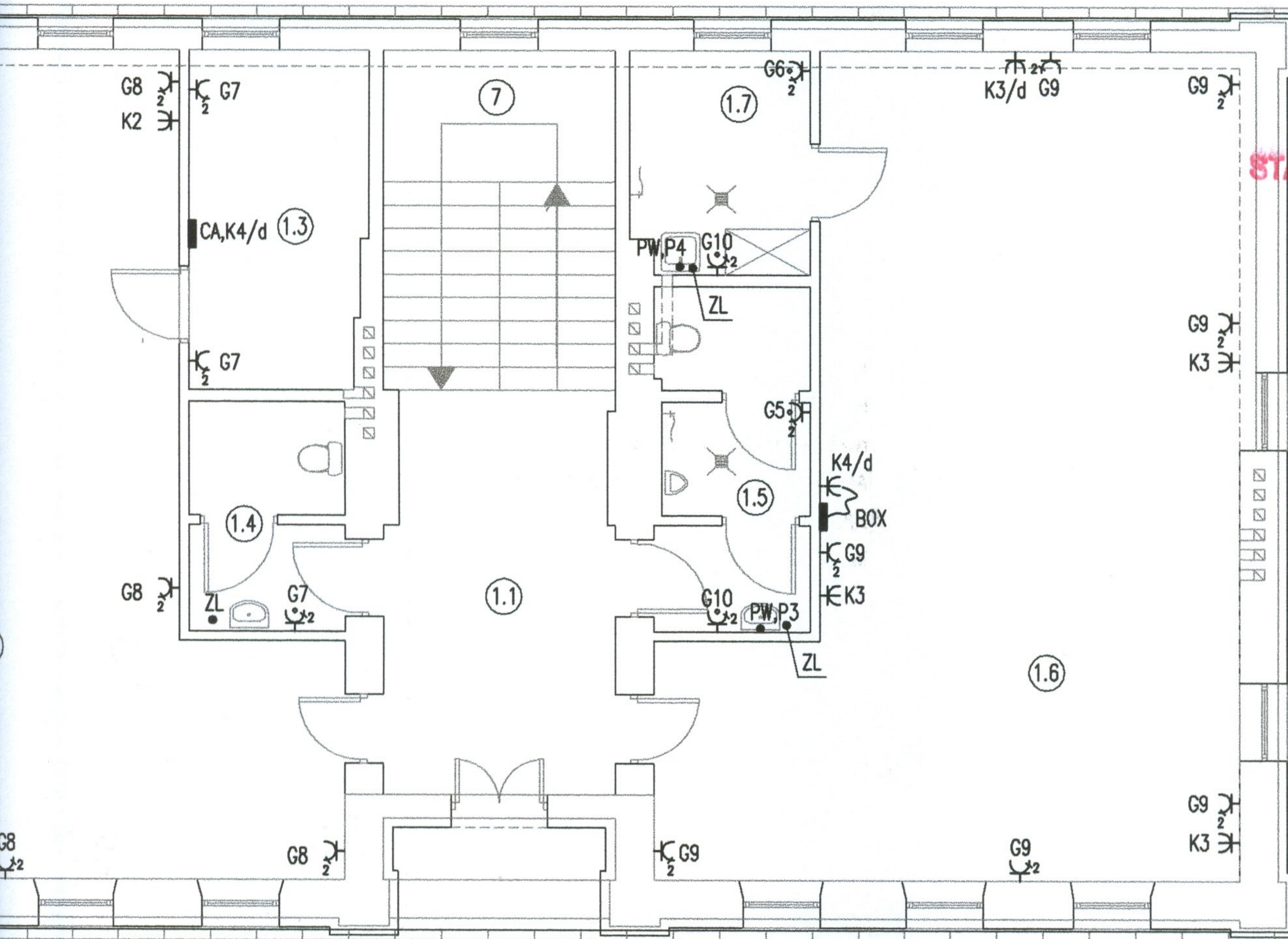

STAROSTWO POWIATOWE

MIESZCZEŃ

WA

rcze

owe

| USŁUGI PROJEKTOWE | | Nazwisko | Uprawnienia | Podpis |
|--|--|-------------|----------------------------|----------------------|
| Grzegorz Drelich ul. PCK 2 lok. 19 42-200 Częstochowa e-mail: dgrzegorz@o2.pl | | Opracował | | |
| | | Projektował | mgr inż. Grzegorz DRELICH | SLK/0605/POOE/04 |
| | | Sprawdził | mgr inż. Jan Kostrzanowski | UAN-VIII-7342/156/94 |
| Skala 1:100 | ROJEKT BUDOW. PRZEBUDOWY I ZMIANY SPOSOBU UŻYTKOW. ISTNIEJĄCEGO PRZEDSZKOLA NA POTRZEBY MUZEUM Kamienica Polska, ul. Marii Konopnickiej 189 dz. nr ewid. 49, k.m.1 INSTAL. ELEKTRYCZNE, POMOCNICZE I OCHRONNE | Branża | Elektryczna | |
| Nr projektu: | | Faza | Projekt wykonawczy | |
| GD-01-12-08 | INSTALACJA GNIAZD WTYKOWYCH - PIĘTRO | Nr rysunku | E-6 Ark. 1/1 | |
| | | Data | grudzień 2008 r. | |

O Z N A C Z E N I A :

- TX] - Gniazdo teleinformatyczne RJ-45 kat.5
- TL] - Gniazdo telefoniczne RJ-45
- ☒ - Czujnik dualny instalacji alarmowej
- BOX - Box krosowy telefonów i komputerów z urządzeniami aktywnymi
- CA - centrala alarmowa

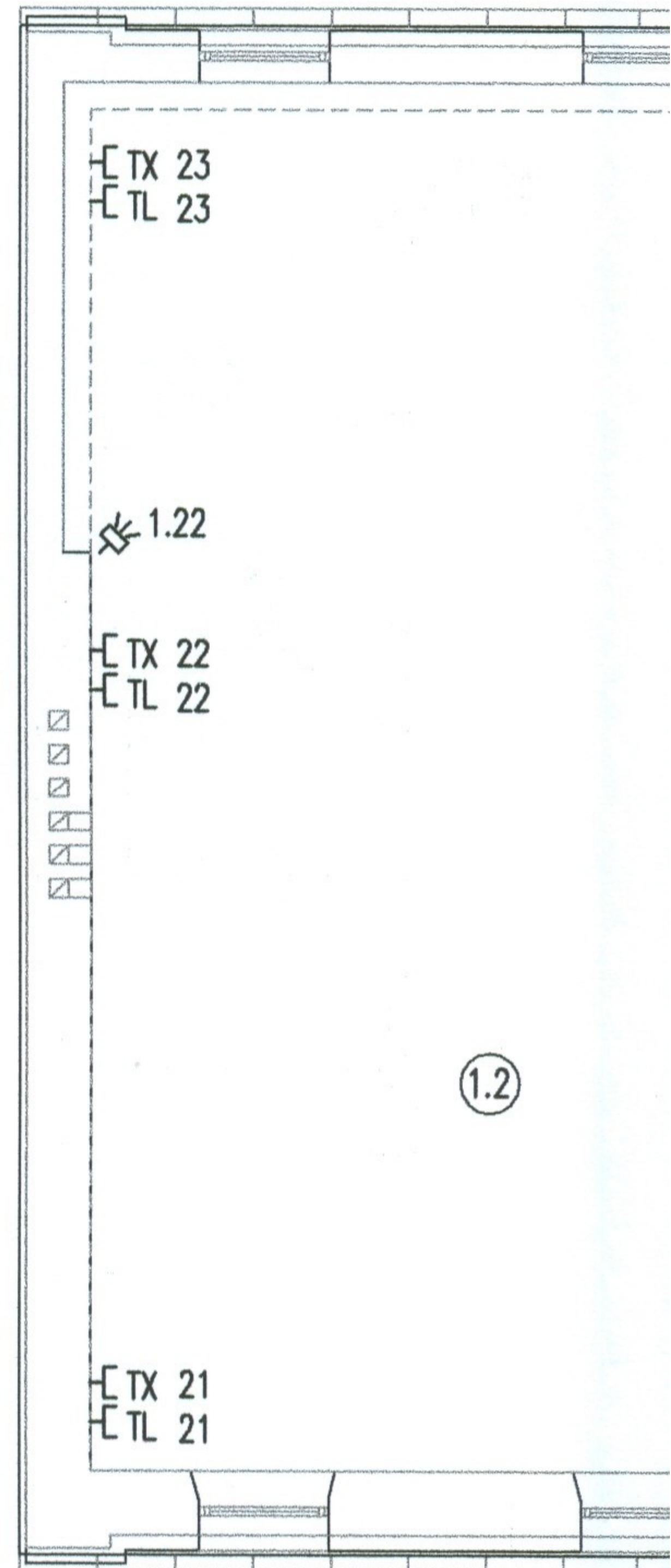

Szczegółowa lokalizacje gniazd ustalic na budowie, zgodnie z planem wyposażenia pomieszczeń

WYKAZ POMIESZ

- 7 Klatka schodowa
- 1.1 Korytarz
- 1.2 Biuro
- 1.3 Pom. gospodarcze
- 1.4 WC damski
- 1.5 WC męski
- 1.6 Biuro
- 1.7 Pom. porządkowe

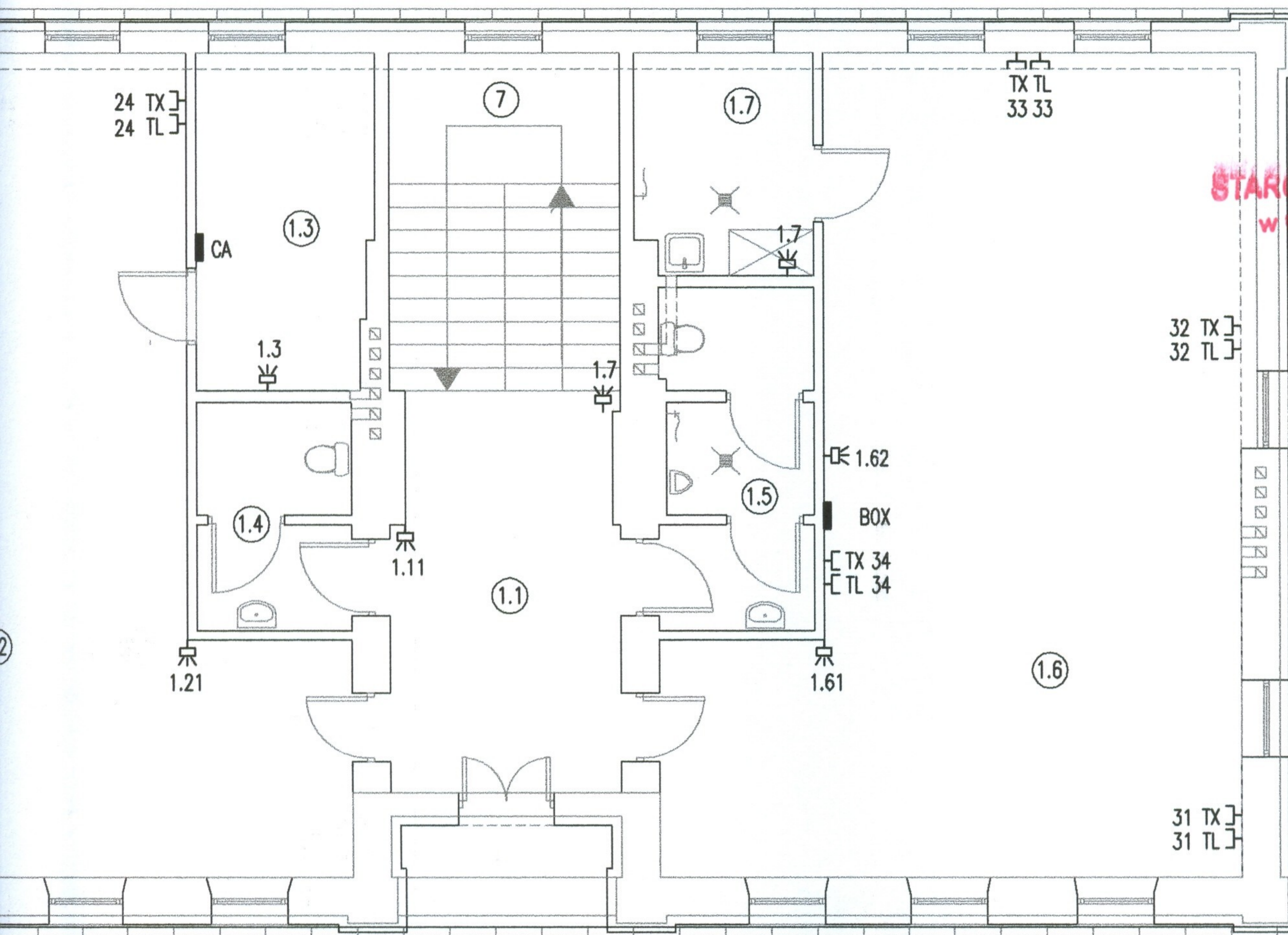

STAROSTWO POWIATOWE
W CZĘSTOCHOWIE

OMIESZCZEŃ

OWA

arcze

kowe

| USŁUGI PROJEKTOWE | | Nazwisko | Uprawnienia | Podpis |
|--|---|-------------|----------------------------|----------------------|
| Grzegorz Drelich ul. PCK 2 lok. 19 42-200 Częstochowa e-mail: dgrzegorz@o2.pl | | Opracował | | |
| | | Projektował | mgr inż. Grzegorz DRELICH | SLK/0605/POOE/04 |
| | | Sprawdził | mgr inż. Jan Kostrzanowski | UAN-VIII-7342/156/94 |
| Skala 1:100 | ROJEKT BUDOW. PRZEBUDOWY I ZMIANY SPOSOBU UŻYTKOW. ISTNIEJĄCEGO PRZEDSZKOLA NA POTRZEBY MUZEUM Kamienica Polska, ul. Marii Konopnickiej 189 dz. nr ewid. 49, k.m.1 INSTAL. ELEKTRYCZNE, POMOCNICZE I OCHRONNE | Branża | Elektryczna | |
| Nr projektu: | | Faza | Projekt wykonawczy | |
| GD-01-12-08 | | Nr rysunku | E-7 Ark. 1/1 | |
| | INSTALACJE POMOCNICZE - PIĘTRO | Data | grudzień 2008 r. | |

O Z N A C Z E N I A :

- - Połączenie bednarki z bedarką
- ZK - Zacisk kontrolny, dwuśrubowy w obudowie izolacyjnej
- ZZK... - Zbiorczy zacisk kontrolny, dwuśrubowy w obudowie izolacyjnej zabudowany pod tablicami przy podłodze
- · - · - · - - Druk stalowy ocynkowany \varnothing 8 mm prowadzony w rurkach PCV pod tynkiem oraz linka LY2o1x6mm²
- - - - - Bednarka stalowa ocynkowana 30x3 mm

U W A G I

1. Dopuszcza się wykorzystanie istniejącego uziomu po wykonaniu jego oceny technicznej z wynikiem pozytywnym

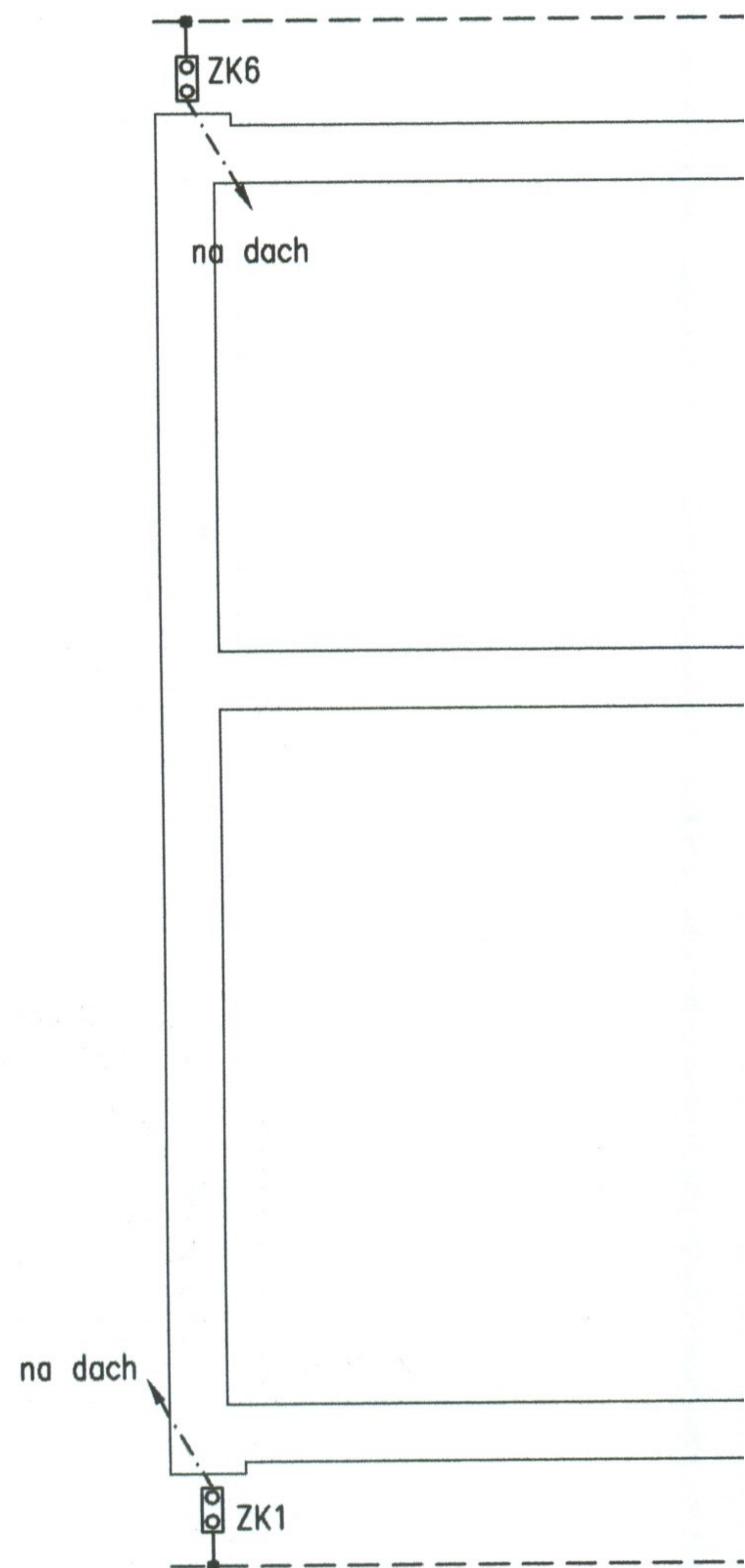

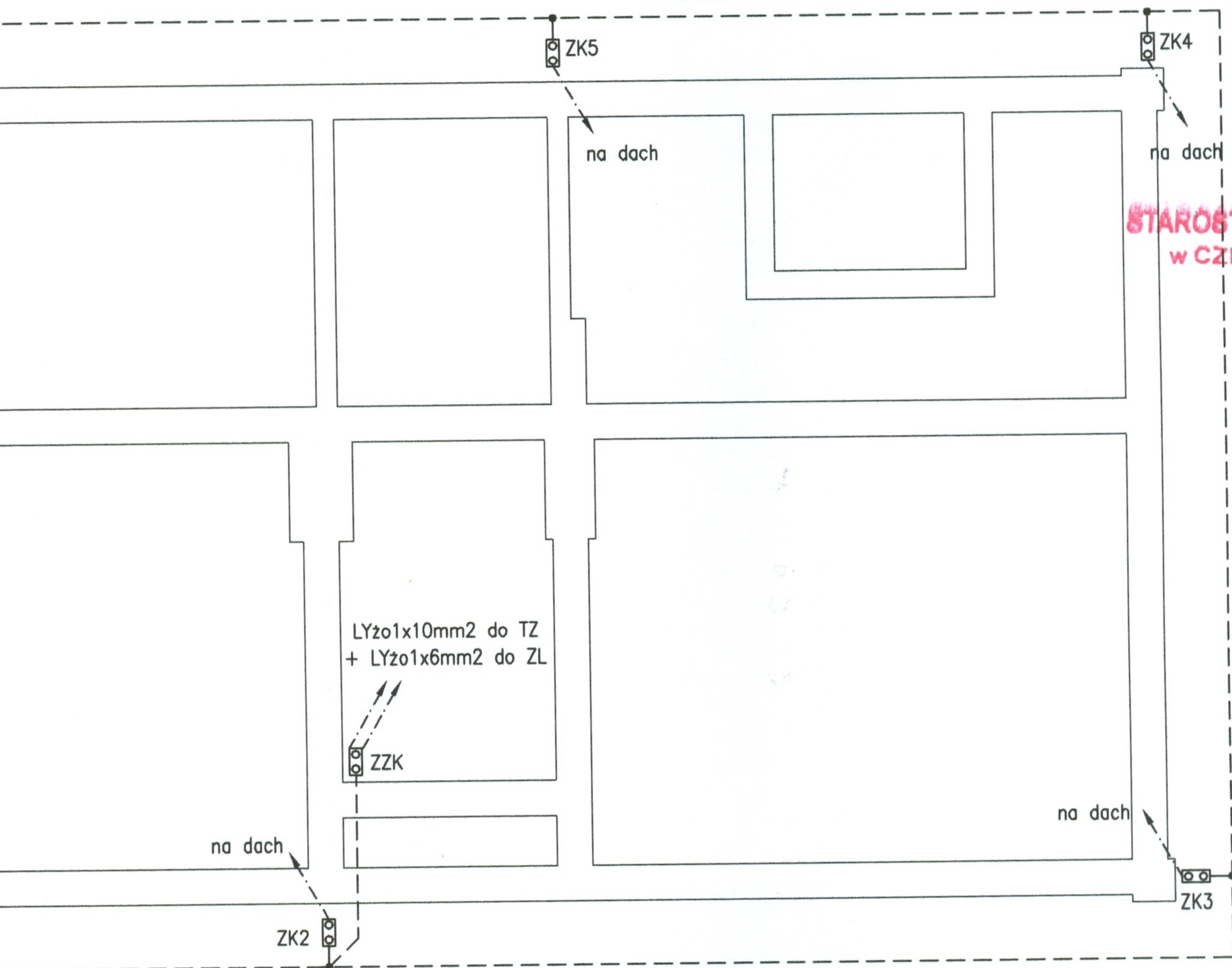

STAROSTWO POWIATOWE
W CZĘSTOCHOWIE

| | | | | |
|---|---|----------------------------|----------------------|--------------------|
| USŁUGI PROJEKTOWE Grzegorz Drelich ul. PCK 2 lok. 19 42-200 Częstochowa e-mail: dgrzegorz@o2.pl | | Nazwisko | Uprawnienia | Podpis |
| | Opracował | | | |
| | Projektował | mgr inż. Grzegorz DRELICH | SLK/0605/POOE/04 | |
| | Sprawdził | mgr inż. Jan Kostrzanowski | UAN-VIII-7342/156/94 | |
| Skala 1:100 | ROJEKT BUDOW. PRZEBUDOWY I ZMIANY SPOSOBU UŻYTKOW. ISTNIEJĄCEGO PRZEDSZKOLA NA POTRZEBY MUZEUM Kamienica Polska, ul. Marii Konopnickiej 189 dz. nr ewid. 49, k.m.1 INSTAL. ELEKTRYCZNE, POMOCNICZE I OCHRONNE | | Branża | Elektryczna |
| Nr projektu: | | | Faza | Projekt wykonawczy |
| GD-01-12-08 | INSTALACJA UZIEMIENÍ | | Nr rysunku | E-8 Ark. 1/1 |
| | | | Data | grudzień 2008 r. |

O Z N A C Z E N I A :

- - Złącze krzyżowe przewód okrągły - przewód okrągły stalowe ocynkowane
- ZK - Zacisk kontrolny, dwuśrubowy w obudowie izolacyjnej
- · - - Druk stalowy ocynkowany \varnothing 8 mm pod tynkiem w rurkach PCV
- - - Druk stalowy ocynkowany \varnothing 8 mm prowadzony na uchwytych klejonych

U W A G I

1. Instalacje odgromową wykonać w postaci zwodów poziomych niskich klejonych do poszycia dachu, przewody odprowadzające w osłonie rur z PCV, grubościennych, ułożone pod tynkiem, w ociepleniu budynku.
2. Do instalacji odgromowej przyłączyć obróbki blacharskie i inne elementy metalowe znajdujące się na dachu budynku.

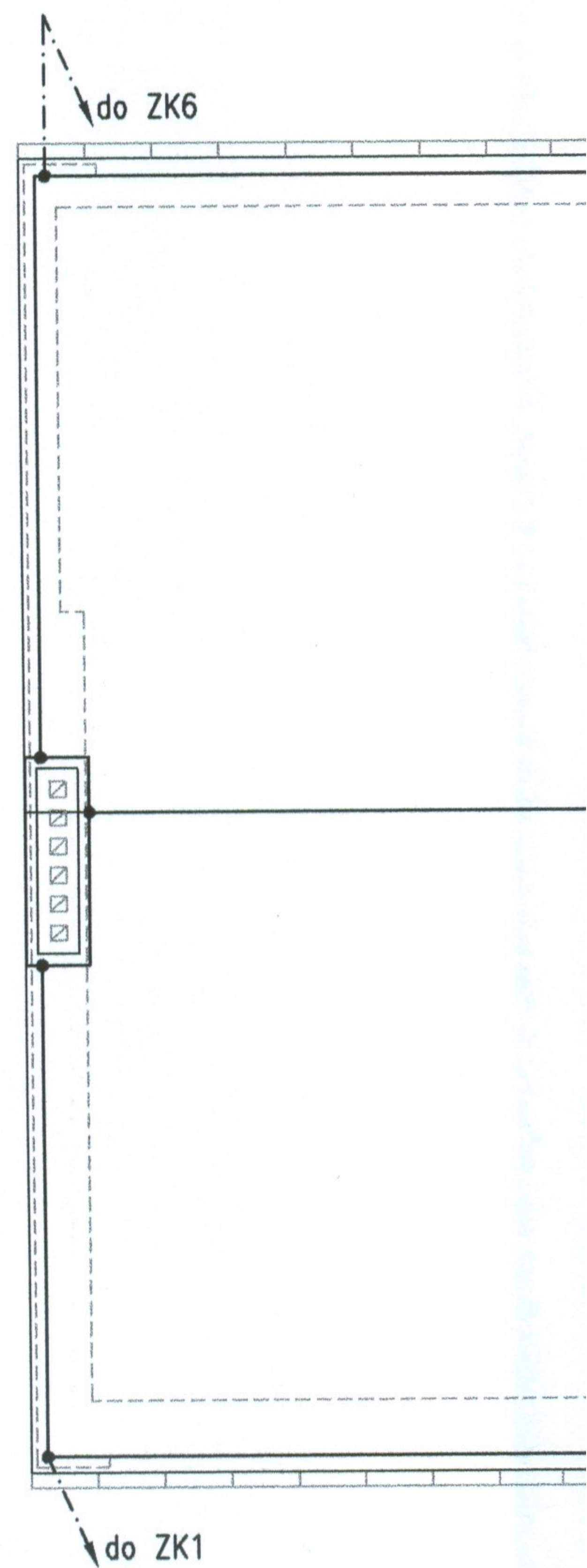

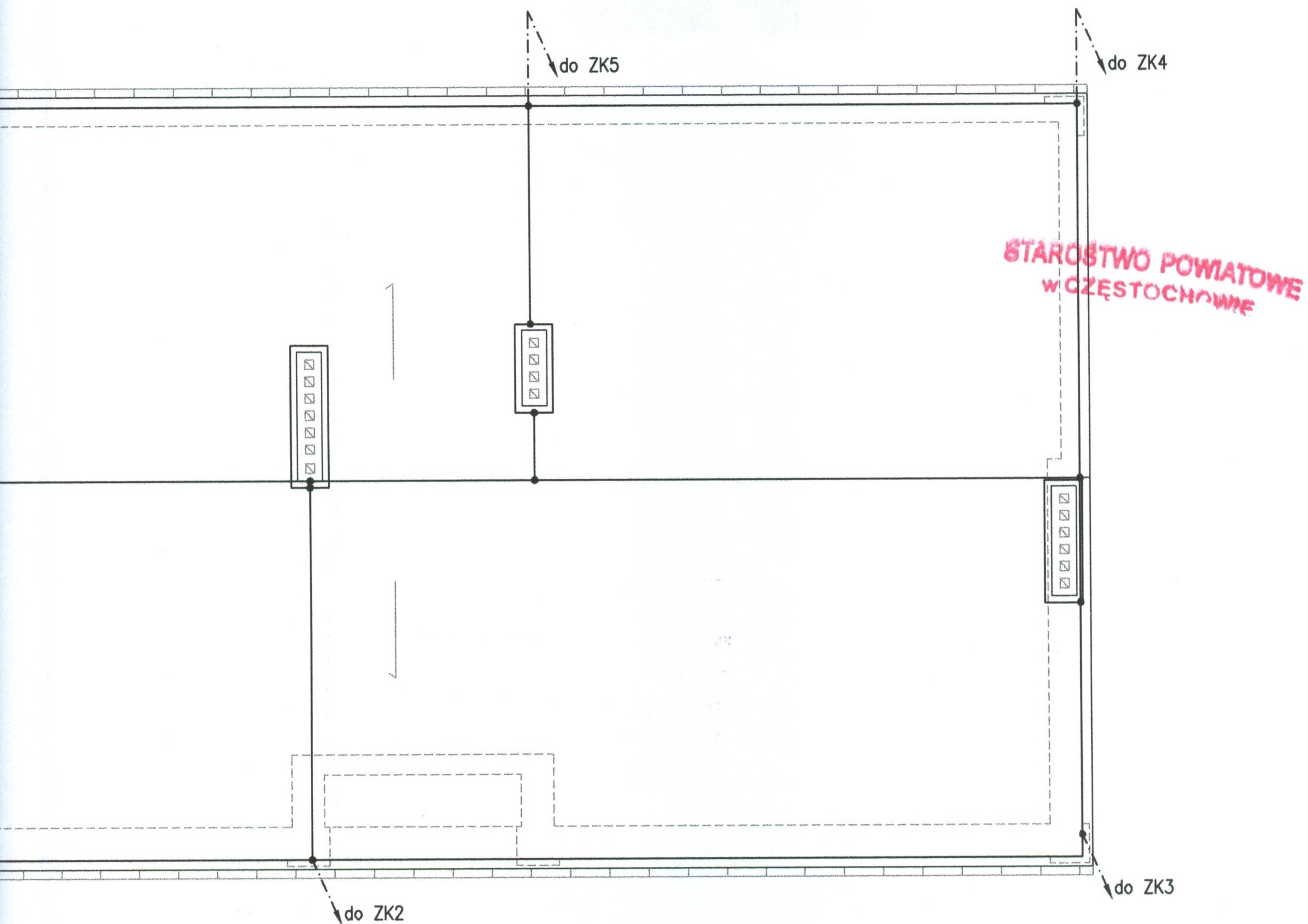

| | | | | |
|---|---|----------------------------|----------------------|--------|
| USŁUGI PROJEKTOWE Grzegorz Drelich ul. PCK 2 lok. 19 42-200 Częstochowa e-mail: dgrzegorz@o2.pl | | Nazwisko | Uprawnienia | Podpis |
| | Opracował | | | |
| | Projektował | mgr inż. Grzegorz DRELICH | SLK/0605/POOE/04 | |
| | Sprawdził | mgr inż. Jan Kostrzanowski | UAN-VIII-7342/156/94 | |
| Skala 1:100 | ROJEKT BUDOW. PRZEBUDOWY I ZMIANY SPOSOBU UŻYTKOW. ISTNIEJĄCEGO PRZEDSZKOLA NA POTRZEBY MUZEUM Kamienica Polska, ul. Marii Konopnickiej 189 dz. nr ewid. 49, k.m.1 INSTAL. ELEKTRYCZNE, POMOCNICZE I OCHRONNE | Branża | Elektryczna | |
| Nr projektu: | | Faza | Projekt wykonawczy | |
| GD-01-12-08 | | Nr rysunku | E-9 Ark. 1/1 | |
| | INSTALACJA ODGROMOWA | Data | grudzień 2008 r. | |