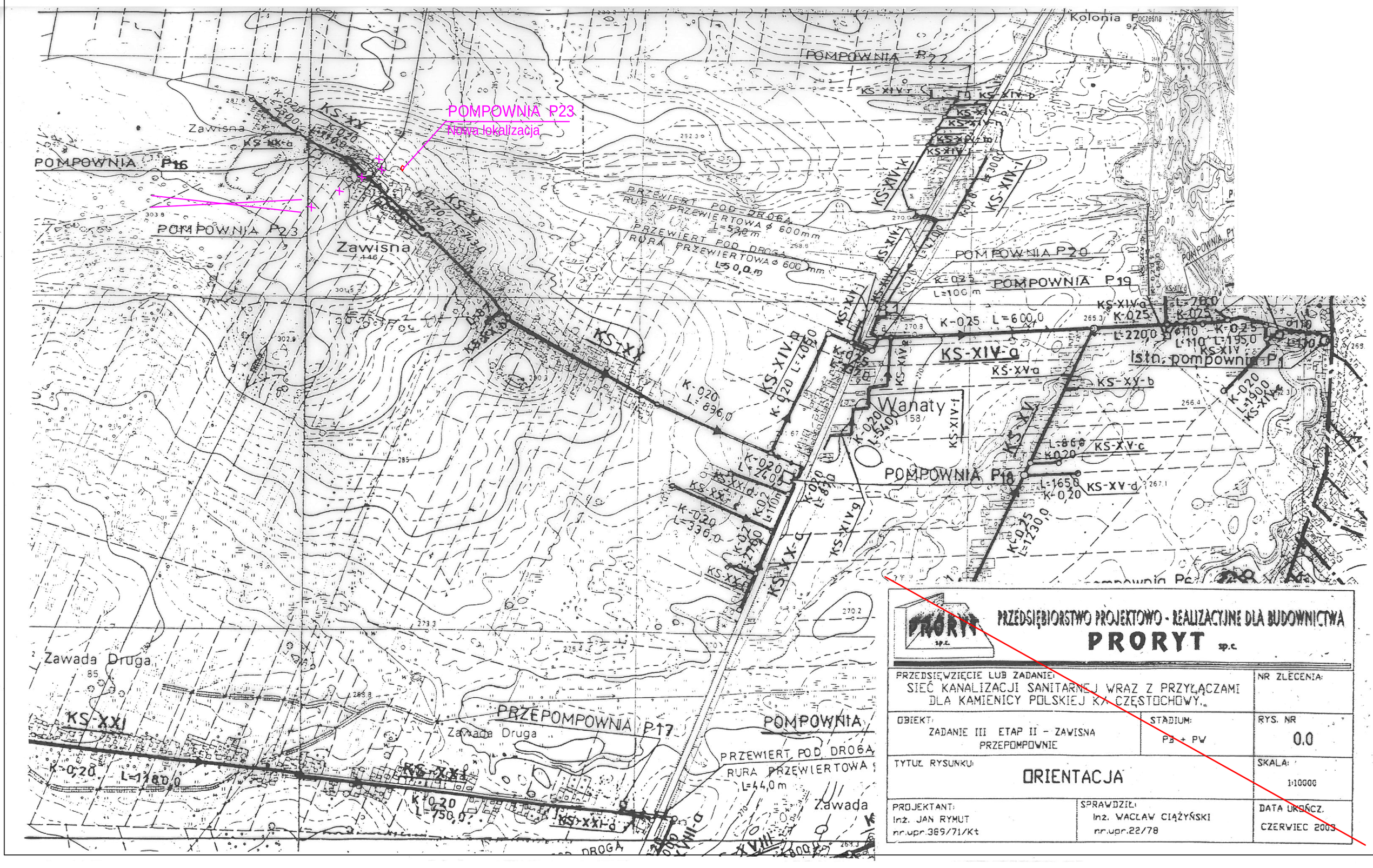

POMPOWNIA P23
Nowa lokalizacja
POMPOWNIA P16
POMPOWNIA P23
POMPOWNIA P22
POMPOWNIA P20
POMPOWNIA P19
POMPOWNIA P18
PRZEPOMPOWNIA P17
Zawisna
Zawada Druga
Wanaty
Kolonia Pocieszna
KS-XIV-a
KS-XIV-b
KS-XIV-c
KS-XIV-d
KS-XIV-e
KS-XIV-f
KS-XIV-g
KS-XIV-h
KS-XIV-i
KS-XIV-k
KS-XIV-l
KS-XV-a
KS-XV-b
KS-XV-c
KS-XV-d
KS-XV-e
KS-XV-f
KS-XV-g
KS-XV-h
KS-XV-i
KS-XV-k
KS-XV-l
KS-XV-m
KS-XV-n
KS-XV-o
KS-XV-p
KS-XV-r
KS-XV-s
KS-XV-t
KS-XV-u
KS-XV-w
KS-XV-y
KS-XV-z
KS-XVI-a
KS-XVI-b
KS-XVI-c
KS-XVI-d
KS-XVI-e
KS-XVI-f
KS-XVI-g
KS-XVI-h
KS-XVI-i
KS-XVI-k
KS-XVI-l
KS-XVI-m
KS-XVI-n
KS-XVI-o
KS-XVI-p
KS-XVI-r
KS-XVI-s
KS-XVI-t
KS-XVI-u
KS-XVI-w
KS-XVI-y
KS-XVI-z
KS-XVII-a
KS-XVII-b
KS-XVII-c
KS-XVII-d
KS-XVII-e
KS-XVII-f
KS-XVII-g
KS-XVII-h
KS-XVII-i
KS-XVII-k
KS-XVII-l
KS-XVII-m
KS-XVII-n
KS-XVII-o
KS-XVII-p
KS-XVII-r
KS-XVII-s
KS-XVII-t
KS-XVII-u
KS-XVII-w
KS-XVII-y
KS-XVII-z
KS-XVIII-a
KS-XVIII-b
KS-XVIII-c
KS-XVIII-d
KS-XVIII-e
KS-XVIII-f
KS-XVIII-g
KS-XVIII-h
KS-XVIII-i
KS-XVIII-k
KS-XVIII-l
KS-XVIII-m
KS-XVIII-n
KS-XVIII-o
KS-XVIII-p
KS-XVIII-r
KS-XVIII-s
KS-XVIII-t
KS-XVIII-u
KS-XVIII-w
KS-XVIII-y
KS-XVIII-z
KS-XIX-a
KS-XIX-b
KS-XIX-c
KS-XIX-d
KS-XIX-e
KS-XIX-f
KS-XIX-g
KS-XIX-h
KS-XIX-i
KS-XIX-k
KS-XIX-l
KS-XIX-m
KS-XIX-n
KS-XIX-o
KS-XIX-p
KS-XIX-r
KS-XIX-s
KS-XIX-t
KS-XIX-u
KS-XIX-w
KS-XIX-y
KS-XIX-z
KS-XX-a
KS-XX-b
KS-XX-c
KS-XX-d
KS-XX-e
KS-XX-f
KS-XX-g
KS-XX-h
KS-XX-i
KS-XX-k
KS-XX-l
KS-XX-m
KS-XX-n
KS-XX-o
KS-XX-p
KS-XX-r
KS-XX-s
KS-XX-t
KS-XX-u
KS-XX-w
KS-XX-y
KS-XX-z
KS-XXI-a
KS-XXI-b
KS-XXI-c
KS-XXI-d
KS-XXI-e
KS-XXI-f
KS-XXI-g
KS-XXI-h
KS-XXI-i
KS-XXI-k
KS-XXI-l
KS-XXI-m
KS-XXI-n
KS-XXI-o
KS-XXI-p
KS-XXI-r
KS-XXI-s
KS-XXI-t
KS-XXI-u
KS-XXI-w
KS-XXI-y
KS-XXI-z
PRZEWIERT POD DROGĄ
RURA PRZEWIERTOWA ø 600mm
L=53,2m
PRZEWIERT POD DROGĄ
RURA PRZEWIERTOWA ø 600mm
L=50,0m
PRZEWIERT POD DROGĄ
RURA PRZEWIERTOWA
L=44,0m
Istn. pompownia P1
K-020 L=1180,0
K-020 L=750,0
K-020 L=896,0
K-020 L=536,0
K-020 L=1400
K-020 L=540,0
K-020 L=1650
K-020 L=1900
K-020 L=1230,0
K-025 L=600,0
K-025 L=100m
K-025 L=2200
K-025 L=110
K-025 L=195,0
K-025 L=110
K-025 L=1730,0
K-025 L=1100
K-025 L=1100
K-025 L=1100